（大清郵政局特准掛號立券之報紙）

（日本明治三十八年一月十三日第三種郵物便認可）

發行所 上海四馬路 北京琉璃廠西門 有正書局

商白 物均可寄售可隨時賜顧 [illegible] 特此布告謹白

小說 部定價大洋五角五分 寄售處上海棋盤街廣智書局四馬路新民支店

毒門條規 [illegible]

時報

EASTERN TIMES.

每天兩張售大洋壹分四釐

時報 六百九十九號

光緒三十二年閏四月初一日

西曆一千九百零六年五月廿三日

時憲書◎丁卯火璧開

天氣預報

大氣 陰恐有暴風

風 北海濱自無定向之風溫州南有大東北風南海濱大風仍向東北趨行已至台灣海峽

◉各處賑捐廣告概移入正張中行本館白◉

籌賑湖南水災啓

湘省三月下旬即連日大雨晝夜不息初一日水勢暴漲陡高至四丈八尺一片汪洋盡成澤國電信因而不通災情實爲奇烈海外舊金山同胞作難我人倘竭力赴救今災在海內而不往救可乎同人聞警電詢湘撫龐中丞而電信不通由漢口轉遞未免濡滯接濟需耗立即由同人籌墊庫平足紋三萬兩交由湖南銀號沈君赶往散放業已據情登報想蒙鑒及滬上多君子湘省災情奇重慷慨解囊又不能不有望於樂善不倦者倘蒙賜助請即送交德發洋行曾少卿恒裕號朱葆三絲業會館施子英同心堂陳潤夫申報館中外日報館新聞報館南方報館仁濟堂等處代收掣取收照登集赶解救災如救火想諸君子善與人同當亦不俟終日也

發起人 曾鑄 朱佩珍 施則敬 陳作霖 汪貽年 席裕福 胡枚 貨連橫 汪龍標 狄葆賢 同啓

滬上新造集義公所丙舍

在西門外楊梅橋浜西首奚家浜橋北境刻已工竣擇于即日開辦丙舍分上中下三等屋宇寬暢地方潔淨如欲寄柩者請來本公所報名可也本公所概不在外募捐寄籍之柩均歸一例周年爲滿 Z3888

舞臺新報館出報展緩

本館主筆以他事羈留不能如期來申以故出報之期尚須展緩特此告白

最新 國文典問答

初學漢文之津梁 漢文文法唯一之著作 江蘇學務處審定

全一册 定價 特製洋一元 並製洋七角

總發行所 上海棋盤街樂羣書局

松江醒醒書局廣告

本書局專售各種教課書新學國書及學校用品體操衣帽倘蒙賜顧乞駕松江西門內豐樂橋本局可也

貨選精良 價求克已 於閏四月四日起先行交易 減價十天 Z3373

蘇州府來東留學者鑒

蘇府招待員時以更選及遷居故東渡者每以不得通信處爲憾嗣後以日本東京府下西ケ原八七八番潘志懷君處爲通信機關東渡諸君逕先由滬函致潘君示明船名及日期即由潘君轉知招待員到橫濱招待如由神戶登岸當至新橋招待 蘇府留東同鄉會啓 Z3195

補藥之與戒烟

今人都欲戒烟而不知戒烟之難與夫戒之之道有戒而病者有戒而死者既往者悔恨而莫追未來者寒心以裹足是猶救焚而益之油爲防者大其土也不能除害反以滋害耳蓋吸烟之人體虛每居多數其吸之而體不虛不生病可以陡然而戒不服藥者不過千萬中一人耳偶然徼倖非晶吸烟者所能行所能行者惟有先去其習慣之呼吸而代之以香則日久而呼吸之事忘矣然後以所香之烟漸而減之則臟腑不致陡變而不支又恐漸減漸少反動之力已盡主動之力未充亦終歸於不支於是于所香之中加之以補藥之品使反動力日就消減主動力日就發達過身之生理完全而後則烟乃可以絕今之自誤自害者則不然但求速效取快一時但求反動力之去不求主動力之生但知抵癮有餘不知補身不足烟抵癮自有成法服藥既少補力如何能足近來之藥運烟在內不過數分再除其烟補力自然有限肖如此者以補藥多則成本重成本重則無利可圖耳）惟於全體之生理日益長發榮之可觀總之而仍用之蓋有不得已之苦衷矣）亦不能卒減不用補藥害人補藥少用亦無力必如是戒烟而後可以不傷 [illegible]

有正書局經售徐氏戒煙丸廣告

振武宗社 曾公少卿驗過眞能戒煙而不傷身體者現托本局爲總經售處每大罐售大洋一元小盒售小洋六角躉批另議

此丸爲精於醫學之徐君相宸所創製盡善盡美毫無遺憾又呈經 [illegible] Z3077

新譯 國際私法圖解

日本石光三郎森懋之祐同著列綱析系條理分明後附各國法制一班最便研究爲國際私法中第一善本講交涉者不可不讀每部價銀壹元○總發行所上海棋盤街廣益書局○昌壽里教育世界社及廣東○漢口○益廣分局全啟

二十年目睹之怪現狀第二卷出版 ◉定價大洋四角

社會小說 此書描寫人情世態寧髮無遺論者謂比之李伯元之官場現形記有過之無不及蓋作者我佛山人亦現今小說名家也閱者疑吾言乎盍購一册而讀之當亦以爲不謬耳 上海河南路棋盤街廣智書局白 Z3362

南昌時報分館廣告

訂閱時報諸君請向磨子巷源發報莊購閱可也

中國圖書公司外埠經收股銀處廣告

本公司電奏學務部開辦中國圖書有限公司定資本銀一百萬元分股十萬股本銀五萬股計洋五十萬元發起人認股十五萬元于四月初一日截止本外埠欲附股諸君請將股十元合成十萬股外收五萬股外再招洋人姓名籍貫住址詳細開明送交下開經收處掣取收條索閱章程爲盼

上海經收股銀處

發洋行後馬路興仁里鈞康莊陳家木橋電報總局 二馬路瑞元莊 南吉祥弄元興莊 花衣街鴻餘莊 黃浦灘通商銀行 小東門外大生紗廠 三房
自來水公司 黃浦灘華興保險公司 又靜安寺路商學公會 四馬路源來號 四馬路愼裕號 北京路昌絲綫號 自來水橋北塊信成儲蓄銀行 洋行街德地
盆湯弄絲業會館 如意里天成祥票號 大馬路商務書館本公司事務所 如意里昌綫號 十六舖大達輪步公司 大碼頭內
里愼泰號 三馬路中報館 時報館 公司會 南京坊口大街 三口路戶部銀行 虹口義昌成號

外埠經收股銀處

街弟源豐號 四川成祥票號 外恰昌莊 廣州源豐潤票號 南京大馬路虹廟對門泰和里 蘇州閶門大街順康莊 湖南長沙洪家井 西口路南協同慶票號 天津古衣街義善源票號 漢口黃陂街
江北岸源豐官銀號 無錫大成祥票號 外恰昌莊 廣州本公司事務所在英大馬路虹廟對門泰和里 蘇州閶門大街順康莊紅洋房內凡有函件請逕投該處可也 杭州清和坊義善源票號 漢口義善源票號
審會鑄 陳作霖 施則敬 朱開甲 劉樹屏 李鍾珏 周廷弼 周晉鑣 何嗣焜 金紹城 夏清貽 朱佩珍 謝綸輝 席裕福 樊棻 同啟 李厚祐 孫廷翰 胡琪 龐元濟 狄葆賢 發起人 張謇 張裕釗
成丁維藩 沈同芳 席裕光 Z3335

本館告白 刊例

第一日每字取洋五釐二日至七日每日每字取洋三釐以後每日每字取洋二釐半短行五十字起碼多則均以十字遞加封面加倍半年全年者另議

外埠定報例

逐日寄全年洋八元半年洋四元 三日○五日○七日○旬日一寄者同價

中國圖書有限公司聲明

茲聞外間有日本圖書會社在中國營業現已之譯（標題）冊改名（白色紙）兩種書籍非本公司所刊布誠恐外間不察誤認爲本公司所出云何本公司概不承認特此聲明以免誤會 論啓 Z3862

王引才評選國文粹化新編

○首次甲一冊○中學堂用○定價四角 [illegible] 發行所○蘭家浜學會四馬路 [illegible] 開明書局 [illegible]

速成師範算學教科書

此書爲二年師範之課本共計四冊今出第一冊計八十課此書經本校師範學堂按其程度編纂迅速成書洋五角此書已出書無多欲購從速

軍隊衞生學

時保諸法詳備每部二角 會臨

分類字課圖說

注釋淺明繪圖精緻新學界書社發行所謹啓

劍術體操法

日本劍術冠五洲尚武之首當練習每部一角 北洋水師原本陸軍小學定價每部一元二角 上海棋盤街 Z3206

代辦教育用品儀器及他貨物

駐日本大阪川口六十四番瑞通祥號經理張旭初謹啟

○見委者請直接○通信可也

山東嶧縣華德中興煤礦有限公司告白

啓者山東嶧縣中興煤礦本係前直隸督都興因奉文停止光緒二十五年經前總辦戴君啓蕃張君蓮芬前經本公司總辦 [illegible] 股東陳小莊司馬所招股份合前本年春間召集各股東議明仍作老股本年春初因公司清理舊股東登報聲明如有人持前項股票息摺到東請勿換給即作爲廢紙另行招募新股 [illegible] 各股東前經本公司所招之股票息摺已發新股票 [illegible] 本公司總經理入張 [illegible] 啓

信裕公司專辦海陸軍操學堂衣帽靴鞋皮件軍裝器具

本公司專辦各省陸軍學堂及各營衣帽靴鞋皮件軍裝器具自能精選材料監製務使合格所有各處官紳賜顧 [illegible]

小學校應用畫圖

女子法汰工業研究圖五幅計洋二元五角零售五角

小學校之教授法有二大主義即以幼稚之腦力未富心志未定而必以輕易之事物養其精神故其必不可少也明矣本館爲促增文化之觀念最是增進小學教授之力然而必須中國教育器械館 [illegible] 發行所上海棋盤街中國教育器械館

文明書局銅版告白

論人物山水遺容勝蹟皆用照相或畫稿鐫成銅版價廉工精毫不走樣且影印之本可用爲紀念故凡各種照片均可上海四馬路文明書局啓

教育館理化部總目

師範學校中學校用物理器械甲百三十六種七十六元五角一分 乙七十二種十九元九角 化學器械丙五十二種二十一元六角三分 小學校用物理器械丙七十二種四十六元 五角四分 乙九十八種 二百八十五元 藥品甲 百四十八種 五角四分 二百念三元四分 藥品丙五十七種十七元七角 十三元一角五分

戊三十二種 五三角一分 丁三十四種 七角五分

館所 上海四馬路惠福里 Z3085

表解算術表解代數學表解

每部一角 上海棋盤街北段文明書局總發行

中國教育器械館廣告

今逐漸有文明之觀念而教育亦乘此潮流設備書籍儀器等以應教育社會之需本館之創設亦此志特組織完備尤足以輸誠於學界茲略要如下○一注意於品物之美備別製作部由倣造而改良之○一聘有理化專家專員（一）一館中特設夜課教員各項教授及學理上者本館別有顧問部（理化專科）及編輯部（各種儀器說明書等）○一期於組織完備以爲 [illegible] 試驗的技能（一）設專員監督輸運便利荷造堅固之任○設教育部光榮非比無社會思想之市儈也凡我學界其鑒諸上海棋盤街第五十八九號門牌

中學世界地理教科書 第壹編

講外國地理之要點在人我相較之點人我相較之點而不注重於人我相較之精神動其愛國之觀感至於事實不必求詳蓋教科書之性質以簡要爲主也若夫繁徵博引爲教師之用者則有本書二書相輔而行洵教育之良品也

分別綱目 講授師隨課導以地勢人事之要

上海棋盤街中市廣智書局白

◎歐洲甲卷出版 ◎定價大洋壹角

普通應用尺牘教本

日本書翰文教本指不勝屈近日通人是書解合教科之用全書分兩卷上卷書翰下卷書式尤所以合明理想字句必爲之剖解明晰以便初學者書中所附各種應用文件亦便於社會通行之用定價四角上海棋盤街文明書局謹白 Z3154

四月中外大事表

表中用●者確知此事件之出現時日者也用○者未悉此事件之出現時日而據本報所登之前後爲之編次者也

中國之部

初一日○巡警部頒發漁警章程二十六條
初二日○日本要索東三省漁業利權盛京將軍趙爾巽拒之
●諭各省改設提學使司提學使一員統轄全省學務歸督撫節制
俄使璞科第照請外務部尙書瞿鴻禨親自議約却之
初三日○催日本勘估本新鐵路以便備價贖回
○英使勸我修濬湖南洞庭一帶河道
○御史李灼華奏請變通各省解餉章程
初四日○湖北道員陳錦奎以地六萬畝私售與德法兩國政府命將該員革職並勒令自行設法贖回
初五日○吉林將軍程德全電告外務部謂俄國軍政官在哈爾濱强占華人土地以爲築路之用又屢次干預詞訟與華人不時衝突恐激成暴動請向俄使交涉
○外務部照覆日本公使謂滿洲開埠一事須俟接北洋大臣及盛京將軍趙報告方能訂定日期再行通告
●江西南康府星子縣稟報所屬呂昌蕃兄弟結黨謀叛由潯道派兵馳赴防堵
初六日○法商要求從上思廳築一鐵路以達柳州之權
●日本總理大臣西園寺公望至奉天
初七日○御史陸寶忠奏陳治理東三省要政十條
●西藏條約畫押
○練兵處咨調取外務部近六十年案卷以便編輯成書作陸軍大學堂教科之用
初八日○張蔭棠電告外務部印度總督現在測量由印度運兵入藏之路
○俄國僧徒以研究佛教爲名陸續前赴西藏
初九日○山西布政使張紹華福建布政使周蓮貴州布政使袁開第均奉 旨來京陛見
●上海微有地震
初十日○駐京日使照覆外務部謂日本在奉天開設博覽會一事日本政府尙未定準
○出洋大臣奏請切實保護出洋華商
十一日○政府因厲行條約照會各國公使嗣後洋商不得在北京城內開設行棧
○巡警部奏請淸查五城戶籍
○修律大臣具奏民事刑事訴訟法 廷寄命各省督撫體察情形據實覆奏
●上海西牢押犯相約越獄圖脫被守兵擊斃四名傷數名獄長及印捕亦均有受傷
十二日○留印度張蔭棠來電 旨賞給五品京堂飭即由印度前往西藏查察一切
○端戴兩大臣電告謁見那威國王時王極言深慕中華聲名文物之盛
●外務部與英公使薩道義交換西藏條約
十三日○御史顧瑗奏請淸釐全國戶口冊籍並仿古法設立鄉官
○法國要求在重慶宜昌之間通行小輪
○美國請准美人在奉天安東商埠之外可得任意居住
●日本將駐劄遼陽之關東總督府移往旅順
十四日○駐法欽使劉式訓電告法政府已允豁免在西貢華僑身丁苛法
○政務處議准派翰林出洋由掌院先選四五十名分游學遊歷兩班
○端戴兩大臣電告行抵瑞士因國王有病由攝政王招待優贈寶星
○議定嗣後翰林散館優拔貢朝考舉貢生員丁憂起復及改服更名彙襲世職等事仍歸禮部舉業生考試事宜及以後學堂畢業所考取之舉貢廪附名冊則統隸於學部
○前西藏幫辦大臣鳳全予諡威愍
十五日○澤尙李三大臣抵英倫
○蒙邸行抵蒙古東部報稱除近吉奉兩省之地多被俄人買去該處民貧弱遽難收回
十六日○孫家鼐等奏請疏通東南各省穀米
○江西巡撫吳重憙奏調楊文鼎
○直督袁世凱札飭所屬以巡警易差役
●諭派鐵良充督辦稅務大臣唐紹儀充會辦稅務大臣所有海關所用華洋人員統歸節制
十七日○山東巡撫楊士驤奏請以地方紳士辦理巡警
○張蔭棠奏調戶部主事何藻翔隨同入藏
○電旨催甘肅布政使王樹枏江西按察使秦炳直貴州按察使興祿迅赴新任
十八日○黑龍江將軍程德全擬籌集本省資本擬先築鐵路由齊齊哈爾以至墨爾根
○德國兵官在北京前門大街刺傷巡警兵
○四川鐵路公司聘粵人美國卒業生胡朝棟爲總工程師
○出使英國汪大燮電告外務部已允認九廣鐵路辦法
○傳聞蒙古有地震之災
○饒州府屬景德鎮及浮梁鄱陽兩縣土匪騷擾
○鎮江警察局訂立管理妓館規則
○政府擬咨各省督撫籌議疏通候補人員
○廈門有疫
●江西巡撫吳重憙接印
十九日○日本兵士在康平地方强姦被土人執殺日本軍政官反向華官索撫卹
○盛京將軍趙爾巽擬在奉天設立華產商品陳列所
○廣東紳商聯名由許應騤領銜電囑同鄉京官在商部控告善堂棍徒及劣紳私舉粵漢鐵路總辦敗壞路政
○巡警部擬令各省警務人員均歸本部註冊
○浙江巡撫奏請將購存銅餅儘數印花兌換以抵銅本
●江南提督楊金龍卒於任
二十日○御史蔡金臺李灼華上疏力爭南昌教案
○學部擬將國子監諸官及各省教職改爲文廟奉祀官
○商部奏准改京漢滬甯鐵路大臣爲督辦大臣
○商部奏定土藥統捐每百斤抽一百兩另二五稅十五兩嗣後不再抽收是名土藥統稅
○北京警務學堂監督日人川島浪速因所訂合同將滿日政府要求續聘我未答允
○盛京將軍趙爾巽創征紙捲烟稅日人以其有礙日本烟商反對之
○法人於上月下旬以重兵占我太平府屬之金龍峒
○練兵處議派京堂駐紮河南新建北廠督辦各省製造局
●張鶴齡補授奉天提學使吳魯署理吉林提學使張建勳署理黑龍江提學使嵩靖署理直隸提學使陳伯陶署理江甯提學使沈曾植署理安徽提學使連甲補授山東提學使錫嘏補授山西提學使孔祥霖署理河南提學使劉廷琛署理陝西提學使陳曾祐署理甘肅提學使杜彤署理新疆提學使姚文倬補授福建提學使支恆榮補授浙江提學使汪詒書署理江西提學使黃紹箕補授湖北提學使吳慶坻署理湖南提學使方旭署理四川提學使于式枚補授廣東提學使李翰芬署理廣西提學使葉爲儀署理雲南提學使陳榮昌署理貴州提學使
念一日○英美兩國公使向外務部抗議簡派稅務大臣之事
○福建省樟腦歸官專賣英國謂其有礙英商利益向我抗議外務部咨令閩浙總督查明具覆
○學部奏准將原議修蓋頤和園公所地段改建學部公所
○刑部奏請添派司員前往日本調查法制刑政一切事宜
念二日○電旨著端方戴鴻慈順道前往和蘭國游歷
○澤尙李三大臣到法法總統贈以寶星
○華工一千五百名由秦皇島開赴南非洲
○庫倫辦事大臣延祉定購彈藥訓練蒙兵
念三日○商部擬設軍服製造廠
○山東巡撫楊士驤以東省近年不出教案奏請賞給德國教士以三四五品頂戴及寶星
○河南新野縣又出匪徒擾亂
○廈門華教士議設華人自立耶穌教會
念四日●兩宮幸昆明湖
念五日○兩宮撥發內帑十萬金振濟湖南水災
○英國已允歸還威海衛
●英國惡斯佛大學以法學博士學位贈予澤尙李三大臣
○學部奏定各省提學使均須出洋考察學務三閱月
○長沙商會爲粵漢鐵路事開特別大會議仿粵省章程招股一時認股已逾百萬現定招二百萬爲優先股一俟招足即請商部准歸商辦
○政府擬奏派湖廣總督張之洞兼任通商大臣
念六日●各國公使因稅關問題在義國使館會議
○德國使館派書記官往福建查辦案件
○商部奏各省鐵路請統籌全局早定路線
○商部奏請奉天省設立總商會
○岑春煊電參粵紳許應騤等破壞路政並擬拿辦商首凌朝庚股東會楊蔚彬各已派人入京呈控
○北洋大臣袁世凱奏請設立游民習藝所
念七日○商部奏請頒給湖南總商會關防
●上海創立華商體操會是日開操
念八日○商部咨行盛京將軍趙爾巽請速向日本索回撫順煤礦
○岑春煊奏新加坡華商胡國廉提倡國民捐奉 旨即著佈諭嘉獎
○鐵良唐紹儀議設稅務公所
廿九日○法國索築鐵路權方允撤龍州駐兵
○陳慶桂奏請派各科給事中各道御史及各部司員出洋游學或游歷

外國之部

初二日○法國內亂各處罷市暴動
初四日○日本設一殖民會於滿洲
初五日○英國女子要求選舉權
○英國因土耳其埃及界務與土廷交涉
○英國議增埃及戍兵
初八日○德國工部大臣羅特將軍逝世
初十日○奧國首相佛倫根森男爵辭職以康勒特親王代之
十一日○俄國瑟勒武甫及瑟馬拉兩省有亂
○土耳其請波斯會訂界址
十四日○俄國首相槐脫辭職
十五日○英國限土耳其撤退埃及軍隊
十六日○英兵擊散南非洲土人
○俄國芬蘭科總督居磐沙夫被炸彈擲傷
○俄國伊克武利努斯羅省巡撫乾勒瑙河斯甘軍被害
十七日●俄國民議院行開會禮
○意國羅馬及索倫地方均罷市
二十日○美國芝加哥造屋工匠罷市
○日本以高麗南方之鎮海灣爲海軍根據地
廿三日○安南干巴其皇首途前赴法國
○俄國聖彼得堡司令官以禁人集會被工人殺死
廿五日○英日合股英金二百萬磅開設銀行
廿六日○英屬加拿大維多利亞大學校開大會決議眾請英政府禁止輸入鴉片于中國
廿八日○意國首相沙尼諾辭職
○英俄商訂中亞協約
廿九日○日本以林董爲外務省大臣

▲今日因要聞擁擠本埠短行移在此頁小說暫停一天

本埠新聞

城內

○官場紀事 甲午翰林熊希齡試用道大使周克功總務委員姚錫康等昨先後晉道拜會請見湘軍營管帶張鎮國昨到道請假五天赴蘇公幹
○庖人猝斃 城內紀家弄口徐林家庖人沈阿二前晚身死由地甲徐春報縣請驗旋有屍姪沈永周投辭免驗
○縣案 嵩公廟移解惡棍蘇阿狗到縣前晚汪大令訊究蘇不認罷市攪物大令判飭責五百下押改過局六年徐富之昨日收得鞋洋七元小洋一十餘角同至方板橋被人搶去請西門外巡局獲解爲克勤王金福到縣質訊高等供係府勸並不搶洋大令判高七押候查究
與阿土同妹吳三寶攫皮衣店主王春貴金戒二枚由西門外巡局獲解兩吳到縣責押大令喝阿土鞭背一百五十下掌嘴一百責二百五十下還押追戒三寶鞭背一百下交保
韓玉齡前往某國會唐志雲託帶花邊古錢未銷控縣訊斷今將貨八箱半由其運回原本大令復訊唐供已運回原貨大令判先收貨查核

南市

○捐款修橋 南市外郎家橋向係石級年久失修現有人捐助經費函請總工程局總董改建平橋准即出示曉諭不日動工其橋面改爲二十四尺南境放長二丈北境放長三丈現已飭匠估價需銀五百兩諭令行人繞道勿碍工程云
○總工程局裁判案 昨報紀新太平碼頭婦人阿巧被姘夫陳阿榮疑與同居李昌賢犯姦持刀捉姦一案前日正裁判孫明府提訊判李收押氏罰發堂候查明再核
已故王寶和之妬婦王龐氏投局控夫兄王寶才王寶義與王寶和之子金福串奪產業係明府提訊金福供龐氏近與龍扣存有私將父之財物私授故室伯叔等不容寶才寶義均供相同明府判氏將物交還金福氏既已另有居住不准干預

英界

○汽車肇禍 昨午後有某甲道經英大馬路適有汽車一輛飛駛而來將此人撞倒車由身上碾過受傷甚重當經巡捕房轉送醫院求治不及而斃
○公堂案 甬人方瑞棠控九林私鑄浙江湖北等省銅元竹由包探姜長明查悉拘案昨早堂解案覆訊襄讞孫大令供後商諸美白領事判方押捕房三個月裴情罪較輕押捕房一個月並提供出之人到案重辦

城內

流氓顧富勒杜前以婦人毛潘氏收留迷路女孩爲由硬指拐賣圖詐洋二十元不允前往氏家吵鬧由華捕拘案昨晨解訊大令以兩造均有不合判毛潘氏交保管陳俞還押捕房候查覆
面董錢根榮在蘇州行竊李三和之花緞十三丈來申托張根福金義卿顧嘉生銷售由探王阿巧拘獲于昨早堂一併解辦中西官判錢張押候速贓移解蘇州金顧兩人諷無干涉交保開釋
馬夫陳小根拉轎不慎將紐姓十二齡幼孩撞跌斃命曾控奉上海縣驗明昨晨死者之伯父紐某如以陳已央人理勸願償棺殮洋二百元求恩銷案大令著陳交捕房還押一面傳死者親屬紐氏到案再奪
婦人錢胡氏控全錫寶竊單盜賣一案前晚堂奉襄讞孫大令研訊後判全押限七天繳單
德商福來德洋行控經時大布羊毛店主時漢章定疋不交一案前午後奉讞員關司馬會同德繙譯官師雅爲研訊判時交保限兩個月繳還銀一百兩給原告具領

法界

○控影竊害鹽作貨案 恒義昶青鹽作主葉耀山前扭影吳壽泉至案控稱被吳逐貨物值洋二百餘元吳堅不認官判李保查核前日葉呈細帳續求訊追吳供作中有邱姓司帳爲經理小的豈能扣竊數百斤之物陳明府判吳交保著葉同司帳人到案質訊
○拘媼售外國火腿案 宰牲公司送泥售臭外國火腿之吳張氏到廨請究張氏供係轉售某甲給貨之貨不知已臭明府判罰洋元臭腿捲埋
○車夫欠洋人車租案 東洋車夫高小高前被某洋人控欠租車洋三十九元又少車兩輛高不認奉飭包探查明再訊茲探覆稱高欠租屬實車不少高供欠洋出外措還明府判押傳原告到案再核
○竊賊誣兵之名譽案 長江賊毛金林前由包探拘解公堂請究毛供在某營當兵並非竊賊奉判押查現由包探查明營中並無其人解請發落毛始供認明府判押一月

美界

○西人醉酒棄誌 某西人乘醉至南潯路一帶逢人便毆由五十四號西探拘入捕房押候送該管領事署訊辦
△又有一西人亦乘醉至百老匯路胡同內門二百七十一號印捕拘入捕房押候醒釋
○流氓挾刃橫行 流氓苗桂生身藏利刃橫行無忌由探宋掌桂拘入捕房押候查辦

上諭（北京電）

四月二十九日內閣抄奉

上諭浙江杭州府知府員缺緊要著該撫於通省知府內揀員調補所遺員缺著文紳補授欽此　又奉

上諭浙江寧紹台道員缺著世善補授欽此

四月二十九日　召見軍機

宮門抄（同上）

電報一

◎學部奏請劃清學部禮部辦事界限奉　旨依議（廿九日亥刻北京專電）

◎學部奏請將各省貢院撥歸學部改設學堂奉　旨依議（廿九日亥刻北京專電）

電報二

◎日本定期集議滿洲問題（廿八日東京電）

日本將於禮拜二日開御前議會屆時元老五人暨各大員幷參謀部長兒玉男爵等皆將到會其所欲商論者一爲處置滿洲未了事宜一爲總理大臣游歷事務一爲開放滿洲事宜

◎各國對於中國海關問題已合意允諾（廿八日柏林電）

◎英俄條約發表（廿八日巴黎電）

倫敦各報前曾倡議修改英俄條約現經定奪已見諸官報

◎英相對於女子選舉權之意見（廿八日倫敦電）

英相鏗勃爾勃那們接見要求女子選舉權之一般婦女告稱此事余極表同情惟爾等暫時須忍耐以俟政府有聯合之意

◎俄皇不允直接收受民議院奏稿（廿九日倫敦電）

俄皇告民議院曰爾等所呈遞之議稿須交大員轉呈余不能直接收受民議院大爲驚動惟不欲以此爲衝突之引端

◎俄國尙未頒示赦詔（念八日柏林電）

俄皇仍未召見民議院長因民議院所擬新政辦法過於急進故大赦詔敕亦未頒示

◎小村男爵已允繼林氏之任爲駐英頭等公使（廿八日東京電）

◎法國選舉情形（廿九日倫敦電）

法國此屆選舉政府占五十八位其中社會黨居四十五位國民黨大失敗

◎新任駐日德使默穆子爵定於明日呈遞國書（廿八日東京電）

◎英國陸軍蔣裴舍爾定於初一日覲見日皇（廿八日東京電）

要聞

○西報述湖南大水災情形

字林報云近日屢得湖南消息知該省水災重大前所述者尙不足以盡之日下雨已停止水亦漸退然因水勢過大加以上游時有水下故退勢甚緩以致被害更鉅所得賑欵爲數不多無濟於事現有七處敎會派設董事專辦賑務曾由英領事及關中稅司等捐助銀三百元因災重欵少立時用罄故深望各處源源施賑云十八日得漢口來函謂日下水勢漸退惟居民廬舍大多傾圮間有存者亦已不堪居住且屋中器具已毀壞殆盡此次損失生命頗衆間有一家而失去數口者故老幼之無所依靠者諒必不乏其人一俟接到賑欵即當詳細調查以上不過長沙一隅耳此外各處災情亦可想而知長沙居民日下仍困守城中擬可遷避故待賑甚殷沿湘河一帶其可慘情形與此相同又得湘潭消息謂倫敦會敎士剖納脫現居第二層樓中下層已被水浸沒該城計長五里城中一片汪洋故待賑尤急又得衡州消息謂該處城中亦被水浸及有一敎會所設之病院其地勢頗高故未淹沒然周圍皆水宛如海中孤島他處敎士多來避入其中該處災情諒亦不輕惟目下尙不能估計又得永州消息謂該處城中水高六尺其時雨尙未至水漲極速居民皆用船隻及扶梯升至城頂附近有一鄉村被水衝失他處亦必有相同之事因時見有門窗屋頂等浮於水面故也永州下面有一島被水淹沒祇見樹稍露於水上有一木排載有六十人因被樹枝牽絆不能行動致有五十八人同時溺斃凡遇大水此島最爲危險此次水勢過高故因此損失生命者自必較多據聞永州共傾圮房屋千餘所淹死人口三千名由此觀之則知該處被災重大必得鉅欵方能有濟非區區所能集事也漢口有西敎士多名近設一會專辦賑務有一俄國茶商捐助一千六百元交鄂督張香帥發往災區施賑深望各好善之士效其所爲勿落他人之後也

又文匯報得漢口來函云湘潭素爲產米之區因近遭大水田禾損壞殆盡故今歲非僅無米出口且須賴他處運米接濟云

○舊金山大地震始末詳誌

西德爾美報載此次舊金山地震其被災之重爲自有史紀以來所未見始於西四月十八號（華三月二十五日）晨五點十五分鐘其方向似係從東而西初震時甚微未及數秒鐘即大震煙囪及房屋即時撼坍居人從夢中驚醒皆穿褻衣而出多有被壓殞命者鐵製之屋較瓦屋牢固然間有損壞者海濱貨棧等多傾入水中該處有一議事廳造時費美金七百萬元亦遭震坍地震未已繼之以火比救火會往救則水管已斷無可施救且有微風火勢蔓延頗速故不得已用炸藥將房屋轟毀冀斷火勢然亦不能阻遏市街南由九號街以迄海灣一帶同時焚燒該處爲商業繁盛之區各店林立市街北面之商業銀行同時被焚彼時闔埠皆在火中因火勢猛烈故居人相率避往水濱至八點鐘官吏下令禁人渡河業經下船者亦命從速載回南太平洋公司鐵路及渡船均停止開行至九點鐘由丕烈雪地與地方派兵一千名來此彈壓未幾第十三營步兵亦到後復有砲兵等先後開至奉命如有匪徒乘機搶掠即行擊殺復由知事傳命各食店供給食物各大商行助之是役也損失生命當不下三千損失財產卽舊金山一埠至少値美金四百兆元華人街被火尤重凡戲園寺廟等悉遭毀壞租屋亦多傾坍壓斃人口頗衆只本一部分亦被毀彼時各人祇圖逃命各不相顧越半點鐘後火起遂有多數人葬身火窟其時擾亂情形非可言狀文師登將軍遂命將男女分開據密爾奈博士稱說近來各處地震及非素伊火山炸裂大約因地軸行向偶乖所致故彼請天文家測量日下地軸行向是否與北極星相對云

○廣東鐵路公司致商部電

北京商部貝子爺大人鈞鑒文電敬悉紳商等前以各情批准立案今擬改歸粵路當中辰秋已由商民設公所力爭廢約集股商辦旋爲諸紳另設局所以粵商嗜賭定二成彩票辦法與鄂督訂約名爲商辦實則紳辦商民久已灰心去多官紳衙突黎紳被逮商等以非集股商辦不特無以泯官紳之嫌且恐粵路無成故於本年正月初八日集議於廣濟醫院復以路大欵巨若用商人名義不足以取信乃群衆定議以人人皆有之九善堂七十二行名號爲創辦人刊單登報定期正月初十日在總商會集股不三日集成數百萬十三日竟有冒稱善堂行商商首之人發電鈞部詆爲抗官不顧路事商情疑懼於是善堂行商各舉代表員出而質力相任經集衆公認凡事非代表員簽允不行至開收二成小股銀時經商等聲明創辦費由總商會九善堂墊支商辦不成股銀派回于是交股者爭先恐後不一月粵省收小股銀一百八十餘萬壘奉岑帥照會准歸商辦當集議由商會與復劣紳力阻既而集衆簽名主股者二百六十餘人主不復者二十餘人遂以多數決復岑帥劣紳竟自稱香港代表來省集議聲稱股東團體不許商等干預路事圖謀攬奪時粵地收小股銀已二百餘萬適袁府尹來粵面諭速舉總理以定大局復經商等稟奉岑宮保批飭將總協理赶緊舉定舉商等當集衆以投筒多數舉定總副坐辦稟奉鈞部批准在案現粵地收小股銀復增至□百餘萬元外省外埠未計詎日來劣紳等叢聚香港私議詆稱全港股東決不公認聞已分電外埠搖惑人心並電稟鈞部希圖詆陷並聞有集資運動之說商等勢弱任重後顧無窮若竟卸擔不特有背創辦初心負衆股東二千萬資本之重託且恐一經放棄粵路必敗於垂成此中苦情神明可鑒爲此電懇鈞部主持商辦不許劣紳攪擾以免商民疑懼並咨岑督認眞保護以重路政若任劣紳攪擾則悠悠路事恐終有破壞之時商等自問勢力薄弱不足與諸劣紳抗善堂行商有創辦之責爲保全衆股東血本起見惟有懇請鈞部照准商等原議商辦不成股銀派回以卸責任此商等所不忍言而亦有不得不言者商等毫無成見謹將商辦始末據實直陳無非爲粵路前途統籌大局起見伏希原宥廣東九善堂七十二行商叩養

○美使允覆訊湖州民敎爭執土地案

支那時報云駐京美使柔克義允將所判定之湖州民敎爭執土地一案重行訊斷惟照請外務部諭令浙撫加意防範免釀亂端云

○撫順煤礦失愼

東報云撫順煤礦近日失愼焚燬各物約値日銀四萬元

本埠新聞

○廣肇公所集議粵漢路事　昨日下午三句鐘廣肇公所集議粵漢鐵路事到者百餘人衆議此係事關重大在滬同鄉宜電廣州香港及各埠聲明公舉何人□專責成均稱以唐紹儀爲□辦詹天佑爲總工程師經各董事各行代表及同鄉等簽字允許卽日電達省港各埠云其電文詳左

○瑞觀察之於曾剛四串搶鬪女案　婦人鄧余氏稟批此案先經照會商務總會轉詢廣肇公所紳董查復現又函催着候復到再行核辦可也此批

○競業公學通學生引捕鬧學記　本校於四月初一日設東語夜課有通學生邵善徵於二十三日到校補習東語二十五日晚邵乘脚踏車來校九點鐘退課後與東語敎員陳紹華視症十點鐘去時車上鐵桿被學生損壞邵大咆哮帳房陳柏芻承認修理而去旋卽循例閉門是夜十二點鐘忽有人叩門聲甚厲口稱英大馬路一號巡捕張寶榮來查事將鎖打開偕邵生進校看車且云此車必須帶到美國方可修理急索損車之人姓名陳紹華遂將自己姓名書與之乃去念六日九點鐘邵生來校氣燄甚盛帳房陳恩之卽將車送至同昌行修理路過大馬路捕房道其原因捕房置不問念八日十點鐘邵生復與一洋人來校並無號衣口稱英捕時値上理化課洋人逕欲闖進教室稍待不允乃挺入課室捕拏敎員學生因起興理□洋人送出邵一倘有酉洋人喚集印捕多名手執洋鎗入校搜捕敎員幷該學生徐士芬士芬內寓亦被捕去打血流滿地面目不分紛紛拘送大馬路捕房

現捕房將徐士芬送仁濟醫院該搭敎員以新衙門新衙門另□著徵爲俄商用人須有領事會審道請敎員凭保現在由東語敎員陳紹華保出候訊

本校設在老北門城外□安里卽浙江路日字四百零六號□生住虹口同文滬報館□鑒　競業公學全體學生□□六十人敬告

○趙次帥□知大員　□□□□□探聞奉天將軍趙次帥以本省寄遞强悍非練兵無以保治安□非□兵大員不足以資整率爰特奏調浙江丁縣候補道姜文程鎮□寥思治於前稿後□日赴奉襄辦軍政按姜觀察原籍江南上皖由湖北武備學堂畢業後曾充工防第一營管帶差去年由同知捐升道員指分浙江觀察赴引□大爲鐵寶帥所賞識擬奏留浙兵□□□察固辭乃能嗣爲次帥所知尤加賞拔遂奏調赴奉云

○華人用日人之交涉　據英界訪員報告云華人蔡某前用日本餅司二人租城內邑廟□鋪創泰房屋設肆售餅彼郡警員以違背約章爲詞勒令該餅司撤移租界當經□總領事商請□道札縣查明□復□察函復日餅在案茲悉日領准□後□洋商雇用華人既非約章所禁則華人雇用日人事同一律該警員遽事挑剔所雇日人竹不辭情因此退租虧累實甚且該警員未諳約章臆禀撫憲仍□請□道查明□員稟□理實情以釋羣疑云

○上海之流氓有名　著名流氓板箱阿二前以手持槍械糾黨擾賭迭由美捕房解送公堂訊讞旋擬送上海縣辦理西官則擬以管押西獄三年經關司馬□請道台核示瑞觀察據□核當卽札縣查明該流氓手持槍械橫行租界照章應卽送縣嚴辦復照覆英領英領當以如將該流氓送縣後能援昔年小□准□□處死之例則未始不可嗣又函請觀察札縣飭查汪大令奉札後已飭幹差徐盛□□徐文搜查該流氓之劣跡以憑禀請觀察核辦

○英商與蔭士之交涉　據英界訪員報告云日前英商增裕公司麥船行經□子港蔭士不服查驗擾取告示一案當經滬道瑞觀察照請英總領事查復後旋准英領以該巡船收捐甚不合例故未納捐等詞照復瑞觀察轉移淞滬釐捐局核辦□案茲聞淞滬局以各處運貨至上海均應完納落地捐一道該公司運麥至申祇須認完落地一捐何必分別巡船之設於何處故仍移請瑞觀察照請英領飭令該洋商照章完釐並將欠繳捐錢如數繳清云

○照請將盜匪送縣　靜安寺西鄉姚阿虎家前被盜匪鄒松順等搶劫一案嗣經捕房解由英公堂訊究關司馬擬送縣訊辦而英副領事又欲押入西牢關卽禀陳瑞觀察以地方搶劫案件自應歸地方官衙門核辦且若押西牢情罪較輕故於昨日照會英總領事請將該盜犯鄒等迅卽解縣訊辦云

○撤銷陸阿祥入籍證　革探陸阿祥串同洋人在寶山縣境三元里開賭一案曾經英讞員獲案訊得陸阿祥已入西班牙國籍禀經瑞觀察照會該國總領事請將陸阿祥入籍文憑撤銷革除去後茲經該國君准卽查明陸阿祥犯賭屬實卽將陸之入籍文憑撤銷昨已函復瑞觀察札行關司馬按例究辦矣

○慘酷奇案　關道瑞觀察訪有木匠流氓馬土生將學徒顧木全傷殘關閉空屋等事飭探往拿馬率衆學徒拒敵幸與差勇竭力破關而入將馬拘住押至空屋中將顧交出兩目被石灰燒瞎滿面潰爛帶至道署禀請觀察親自驗看立飭送縣汪大令卽出升訊顧供年廿六歲在馬處學業木匠馬之女兒逃逸尋歸馬疑小的拐逃被馬將鐵鏈鎖縛手足用石灰與火油調和塗在小的面上用火焚燒以致目瞎鼻面腐爛後以鐵鍊繫足兩手大指亦以鐵銬銬住求鑒大令親驗傷痕屬實殊屬慘無人理卽據差役將道探起獲之軍械刀棍等九件並鐵銬呈請大令察閱提馬土生訊問供女兒被顧拐往周浦該處董保信告小的於三月初十日前往尋問故將石灰塗在顧之面上遺爛手足鐐銬閉空房求恩太令喝將銬顧之手銬將馬之兩大指銬住命跪鐵鍊踏扛兩次又責五十下並飭將以後之道還治其人之身亦用石灰火油塗面燒焉再三苦求始免判釘雙鐐收押詳請照律嚴辦頗發善室醫治

○案還賄托之費用　小東門外川關橋上由劉姓租蓋房屋有碍河道曾經警察東局押拆在案劉下該房主劉少棠因造屋之時曾賄托某門弁陳某向警主關說刻下不能興造故昨日向陳某索還費用

○道批照錄　樊儀深禀批匪徒持刀搶劫大爲行旅之害仰上海縣會同警察局嚴加訪拏務獲究辦具報切勿延此批

舊金山地震災華僑賑欵
許靜存君助洋五元○陳永年君助洋一元○吳芷雲君助洋一元○洗佐雲君助洋五元○無力堂君助小洋五角○君助洋二元

收湖南水災捐欵
上海總工程局警務學堂教習學生助洋三十元○周子記助銅洋二元○劉芳霖君助洋一元○廖玉金君助洋一元○無名氏助洋十二元○杯小堂君助洋一元○婁德美君助洋一元○無力堂助小洋五角

甯波同鄉會
帮善　長均鑒

機器廠
出貨迅速此白
上海好時洋行

天仙茶園

閏四月初一日戲樓包每位一角

小春桂 小金錫 小文奎 小彩云 玉娟娃 金鐵翠 小春延 小春奎 水上寶 小慶官 玉娃娃 賽月樓 小春來

蘆花河 山地獄 閙王墳 飛銀燈 珠琉球 送人肉 戰瀟關 吃大閙 勝全家 奎本興 鳳來府

初一夜大戲價正廳每位三角

王寶山 徐春發 馬飛珠 紅牡丹 趙小廉 李長丹 金桂燈 眞盞七 小孟祥 小榮官 大奎卿 海麗奎 謝雲奎

戰太平城

紳商特煩名角全本好戲 烏龍院

五台會兄

春仙茶園

初一夜戲准演

小水福 姜善珍 想九霄 龍長揚 彭春芳 一陣風 王俊卿 李春虎 周鳳文 沈韻秋 趙如泉 劉廷玉 熊文通

平貴登殿 呆大做親 崔子弑君 薛蛟頒兵 劉第一大破 坤大姜伯約蟹兵 華胆十花鼓 陽接八大 鳳演三本 邱個好老 鳳翔

招請司事

本公司需用在本街斗售麵粉之友如有熟悉本街麵粉情形即請至車袋角裕豐麵粉公司帳房面議可也此佈 裕豐麵粉公司告白

丹桂茶園

閏四月初一夜戲准演

劉培山 李祥麟 張順來 夏月珊 七盞燈 孫菊仙 小連生 小子和 夏月潤 小保成 馮志奎 林步青 小雙鳳

新排全班超等名角合演拿手戲 五六七八本武十回

全昌金鋼鑽戒指

本號向外洋運到金鋼鑽戒指帽正耳圈環面均備其價目三四千元至數十元不等劃一不二老少無欺諸君賜顧請臨三馬路西口禮拜堂隔壁安康里內 德律風四百零七 2891

春桂茶園

閏四月初一夜回申名角准演

陸金奎 王玉芳 斬鑫山 麒麟童 劉永春 孩兒紅 趙春來 李奎 許盞燈 四月樵 呂全瑞 劉紫金仙

大反長安 榮陽焚信 智收關軍 認取定良 紳北白惡 商子雄虎 頌三義村 斷絕相會 血橋會 濺鴛鴦 小放牛

中國合衆公司 賠欵迅速

茲因四月二十夜失慎致被鄰居幸及累生司保有十五百餘兩當即十五萬兩允保火險今向兄百元合司乘照律公賠數七百五十兩足數見實正規賠七百兩特此鳴謝可賠償實足登報 怡泰主人廿五口虹口華記號 甲5710

衛生菓粉

此粉乃果喇麥芽西國苦花果古四種合製而成經有名化學家致驗其四種性質致列於左〇果喇爲無上之補品凡倦者食之即能精力復原體壯者食之更能精神倍發〇麥芽最能消化有藥之食物如飯與麪包等類〇西國苦花能開胃兼能助胃消化〇果古能增長精神其所合養生之質較肉食爲多試服衛生菓粉十日每日一二杯即知其功效如神每小罐可開作二十大杯或四十小杯 分售處四馬路杏花樓 外虹橋老寶昌 外虹橋源泰 四馬路中西大藥房 京路同安居等處 總批發所在上海四川路南京路五十八號忠義洋行

英學會編 初級語教科書

英學之素養四書均插入中實務且確當俾學者於不知識間驟添無數學識

洋裝美本 定價四角

本書內容之特色(一)初習英語者莫難於拼音本書編輯主旨爲充初學教科之用故於拼音之法分類詳言俾學者一目瞭然不致有費腦之功(二)本書每課首列單字次會話次文法由淺入深循序漸進俾教者不致煩勞學者易於領悟(三)書中Lessons一方以英語譯漢語一方以漢語譯英語所以練學者之惱力增

昌明公司發行

繪圖蒙學課本二版已出

本社繪圖蒙學課本出版之後頗蒙海內名家許可定購者接踵而至初版業已售罄而來問者尚紛紛不絕爰即趕緊再版以副賜顧之雅意新版已出特此廣告

三馬路太平坊口蘭陵社啓 565

中外日報常州前訪員辭職

鄙人所任中外日報常州訪員業已自行辭職四月初四及二十三四等日該報學務欄內所載即非鄙人寄稿謹此聲明 2834

算學研究會編 評點幾何學教科書

現已付印不日出書

本書編纂之意趣 本書爲中等教育而編蒐集東西作者最新之學理參以編者之實驗不拘一家之言 近來所出幾何諸書多取日人課本原書翻譯參差蕪雜殊難索解本書有鑒於此一字一句務期不悖信達雅三字 本書所用 近來譯本多仍用西文母本書概用甲乙丙丁等字從所習慣俾免學者之窒礙 本書側重應用 圖形識別 比例之基礎定於基限法其應用及於測算是爲最新之派說亦本書之特色也 術語一從幾何原本及所學備旨之舊間有增易仍不失西文原意且令閱者易解著術語體記之勞 論面積幷加入測算之意義則應用之效不顯本書重在應用故置之比例之後誠適當之位置也

昌明公司發行 3381

外國郵船出口日期

船名	公司	日期	往何處
扶文特	禮和公司	初二日	倫敦
泊而碼	英公司	初二日	倫敦歐洲
古克陀納	法公司	初三日	法蘭西
山納丸	三菱公司	初三日	香港倫敦
脫來司脫	利康公司	初四日	香港新加坡
奧欣爾拔	英公司	初六日	倫敦

四月廿九日進口輪船禮拜二

船名	來處	公司
江天	由膠州	招商總局
鎮安	由日本	太古公司
美順	由長江	美最時行
大福丸	由長江	大阪公司
華利	由長江	麥邊洋行
長安	由長江	鴻安公司
新昌	由日本	招商總局
西安	由廈門	太古公司
新裕	由天津	招商總局
廣濟	由溫州	招商總局
江寬	由長江	招商總局
安平	由寧台	招商總局
新潟丸	由門司初一可至上海	郵船會社
博愛丸	由長崎初一可至上海	郵船會社

閏四月初一日出口輪船禮拜三

船名	往何處	公司
北京	開往甯波	太古公司
飛鯨	開往福州香港	招商總局
新豐	開往烟台天津	招商總局
益生	開往牛庄	怡和洋行
西安	開往廈門汕頭	太古公司
鎮安	開往長崎神戶馬崎橫濱	太古公司
安慶	開往長江	太古公司
江孚	開往長江	太古公司
可貴	開往長江	招商總局
	開往鎮海舟山石浦海門	錦章號
華利	開往長江	麥邊洋行

改期四月初二日出口輪船如下

船名	往何處	公司
甘州	開往烟台牛庄	太古公司

閏四月初二日出口輪船禮拜四

船名	往何處	公司
江寬	開往長江	招商總局
大利丸	開往長江	大阪公司
美大	開往長江	美最時行
美富	開往香港	招商總局
盛京	開往威海烟台天津	太古公司
長安	開往長江	鴻安公司
公平	開往牛庄天津	招商總局
江天	開往甯波	招商總局
新潟丸	開往長崎神戶橫濱	郵船會社

閏四月初三日出口輪船禮拜五

船名	往何處	公司
新昌	開往天津	招商總局
北京	開往甯波	太古公司
吉和	開往長江	怡和洋行
都陽	開往長江	太古公司
青島	開往烟台膠州天津	美最時行

改期四月初三日出口輪船如下

船名	往何處	公司
甘肅	開往長崎琿春	太古公司

閏四月初四日出口輪船禮拜六

船名	往何處	公司
大福丸	開往長江	大阪公司
大通	開往長江	太古公司
永江	開往鎮海舟山普陀石浦海門	越東公司
博愛丸	上午十二鐘開往長崎神戶橫濱	郵船會社

閏四月初五日出口輪船禮拜日

船名	往何處	公司
瑞泰	開往長江	瑞記洋行

(大清郵政收信時刻晚輪傳單)

有更改之單

寄往何處	截止收信時刻	禮拜日	附註
周浦	上午八點		
資渡浦 朱家角 白鶴港	上午九點		
南翔嘉定安定	下二點鐘		火車
南匯大團	每日下午二點半		民船
大場羅店 浮橋漕河	上午十點鐘	禮拜日上午十點鐘	
閔行	上午九點		
南潯湖州	又		
江灣寶山	上午十一點	禮拜日上午十點	
吳淞	下午三點半	禮拜日下午三點半	
七寶泗涇	上午十一點	禮拜日上午十點	
長沙	下午三點半	禮拜日上午十點鐘	
無錫	下午三點半		
甯波	又	禮拜日除	
楓涇亭林 朱涇南橋 莊行 車墩塘 張家行	下午三點鐘		
蘇州杭州 嘉興塘棲 莫干山	下午四點鐘		
廟鎮海門	下午四點鐘	禮拜日下午四點半	
江長各岸 昌府九江 江牯牛嶺	晚刻九點		
奉賢新場	每日上午九點		民船

寄往何處	輪船名	某日	截止收信時刻
福州	飛鯨	初一日	下午九點
香港廣東	又	又	又
烟台牛庄	金州	又	又
烟台塘沽	新豐	又	又
天津北京	又	又	又
塘沽天津	公平	又	又
北京牛莊	又	又	又
膠州	公司	又	上午十點半
香港廣東	蒙古	又	下午一點半

禮拜三拍賣

瑞和洋行 貨物

准于初一日十點鐘在本行拍賣由銀行來料皂缸一百餘箱肥皂五百箱沙生治二白箱香皂香水小洋刀門廳草帽爲司格酒吃食墨水缸顏料五燈電氣器具等共數餘箱銅紙釘銅圈玻璃珠礬石檸檬橘火腿不計此佈

朱氏八支大修成譜

凡寧獻王後裔臨川宜春樂安瑞昌石城弋陽鍾陵建安各支務於丙午九月送稿至江西省毛家園公祠彙修 281

拭目而視

麗德洋行用格致新法仿製之鑽石即極精明之人亦難與眞石辨別

本行於兩窗戶內置眞鑽石三十顆與本行所製之奇異鑽石混雜排列俾衆人觀看

如有能於兩種鑽石內選出眞鑽石者即可照本行所製之貨之招徠价將眞鑽石購去每件英洋五元

今將選得眞鑽石之姓名開列於下

派克路福海里參客 袁君吉人 大馬路全安居 王君亮卿 祥茂路二十五號洋人拿立

如有人不信本行窗戶內有眞鑽石而願捐洋百元充作滬上善舉者本行允將眞鑽石三十顆當衆於窗戶內選出呈該人察看倘本行不照言而行則願罰洋千元作爲善堂善舉

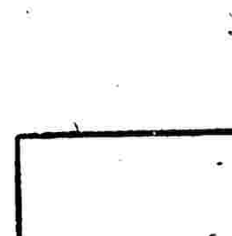

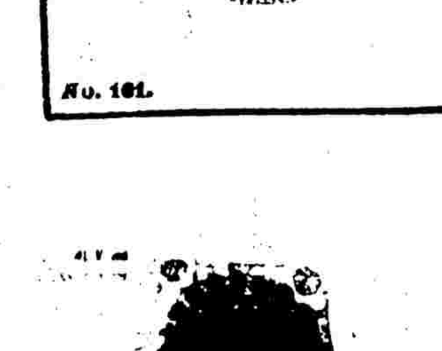
No. 161.

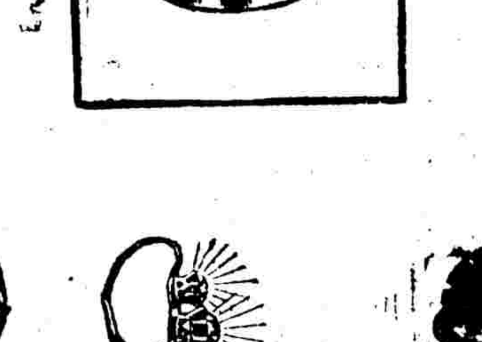

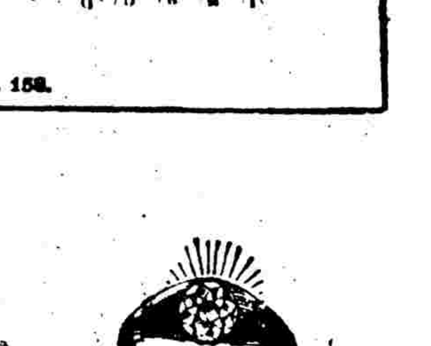
No. 158.

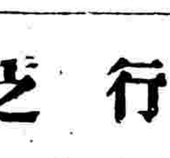
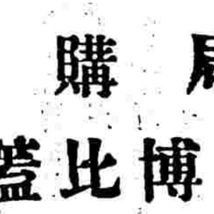

本行擬將陸續選得眞鑽石而照仿製之貨价購去之人名刊於報中眞石既被人認出購去本行即照數補入故本行之兩窗戶內常有眞鑽石三十顆

外埠由郵局購置本行之貨原班寄件

以上之舉不可與彩票及賭博比蓋其成効在乎人之精鍊及熟悉鑽石之技能

英大馬路四百零四號麗德洋行珠宮寶奩

交涉要紀聞

○咨請保護日人遊歷（安徽）　皖撫恩中丞昨准兩廣咨據日本領事函稱現有本國農工技師木戶足太郎往湖北安徽等省遊歷例塡保護執照以及回國期限各情惟該技師過境時爲遊歷而來若探驗礦產暨一切逗遛開設行棧情事應即隨時照章阻駁俾免釀成交涉釁端撫台遂如情通札各屬一律嚴加調護但不得任其覬覦云

○函催日商措繳挑河經費（鎭江）　鎭江華洋各商在租界以外設立之躉船每年均應遵繳挑河經費銀五百兩惟日商大阪公司因附近小閘口地方有助銀建橋之議故遷延至今未繳茲關道陶觀察業自行籌欵興工建築與該公司無涉爰照會日本領事論飭該商遵照約章將屢年應繳之挑河經費速行措繳以濟要需云

○日領事請免飭次停輪（鎭江）　鎭關道陶觀察准駐甯日領事池部君函開據大東公司遠藤留吉稟由鎭江至淸江浦小輪向於揚州鈔關及淮安關兩處停泊查驗後因華商和濟公司輪船私帶貨物遂令於經過之邵伯昭關拱辰壩寶應[illegible]三處一併停輪候驗惟該三處航路皆不甚遠飭次停輪不但耽延時刻且經過碼頭時在深夜尤恐近泊民船較多不免排擠衝突反爲窒礙則交涉勢必更多以後請將加添停輪驗查之事廢止以恤商情而便行旅等因觀察據此已札飭各關卡總局體察情形議復矣

政要紀聞

○行部大臣擬改爲東三省總督（京師）　盛京新改官制奏聞朝議頗以爲然惟行部大臣擬改爲東三省總督其餘均可如議云

○黑龍江亦將改各局爲十司（京師）　黑龍江將軍聞盛京有奏設行部之議亦請改各局爲十司並聲明聞盛京將軍亦有此奏必已斟酌妥善府來擬即仿照辦理云云

○通江子設治之先聲（奉天）　通江子爲將來商埠要地軍督已飭程太守考查該處情形擬設地方官以經理之

○派員辦理奉天開埠事宜（京師）　某東報云總稅務司赫德奉中國政府之命已選派南京稅務司奥立槐前往奉天辦理開埠事宜

○派員調查戶口（奉天）　巡警總局現正分派委員調查全城戶口辦法極爲精細

○改設提學司署紀聞（廣東）　于學使自奉諭補授廣東提學使後暫時仍在學署辦事所有各屬之舊日學院衙門僉改爲提學司署辦事之法暫行照舊俟由部中頒到官制辦事權限等詳細章程再行遵照改辦現惟班列兩司受岑督之節制云

○岑督獎勵巡警各員（廣東）　巡警總局將辦事勤能之提調丁守乃澄坐辦兼審案何令煜恆總稽查兼文案李令克廸文案兼檢查茹令欲可審案兼檢查吳令立莊總稽核房捐陳令正華檢查張令嵩齡差遣兼稽校從九曾宗樞南路正局總辦胡令鴻元預備營督操官遊擊莊毅預備營稽核官巡檢鍾祖良南路正局幫辦巡檢胡羲鑑北路正局幫辦典史陳運燊等出具考語詳請給獎旋奉督憲批准將提調丁守等十二員各給予酌委一次武弁無酌委名目游擊莊毅應改爲記大功一次各局巡官長朱霖等二十員並准由局各給予記功一次以示鼓勵

○遼陽巡警詳紀（奉天）　瀋陽函云省城鄉鎭巡警總局提調鮮大令俊英辦理遼陽巡警改良章程業經就緒現已稟呈督憲查核遼屬共立七局分爲四十一區共挑練弁兵二千六百九十八員名至四月初一日一律報齊計查請變單網地共三十六萬三千七百四十二日（每日計田六畝）每年抽地餉洋五十四萬五千零五十四元四角除局員兵丁開支洋四十萬零九百六十八元外下餘洋十四萬四千零八十六元四角以備陸續置買軍衣軍裝安設得律風併津貼各村屯小學堂之費

○東撫出巡（山東）　楊蓮帥定於閏月初四日出省巡視曹濟一帶先至東阿縣十里堡再至荷澤縣賈莊由賈莊至濟甯州然後旋節惟是否由黃河乘舟上溯抑係遵陸南行尙未能定

○廷寄恭錄（京師）　軍機大臣奉　旨恩銘電奏稱江西鄱陽地方匪徒倡會竄入安徽建德縣境經拏獲汪榮周等六名訊辦匪徒聞風逃散竄回江西洋槳之桃墅店並聞立有盤山會名目羽黨甚多等語匪徒倡會滋事實爲地方之害亟應加意防範及早撲滅以遏亂萌着恩銘吳重憙督飭各屬嚴密堵拏迅速懲辦期盡根株毋稍大意欽此

軍事要紀聞

○北洋軍政彙誌（直隸）　聞北洋二六兩鎭現正挑選副目正兵馬步砲每營各選七八人不等歸本鎭考拔選取後商酌本人是否願往伊犂以便咨送現各營正在挑選驗看並聞咨送時各派隊官排長帶領云

日前陸軍四鎭吳統制具稟袁宮保略稱卑鎭步馬砲工輜等營應操各項雜技前因未設器具日兵無憑演練當經體察情形援照第一第三兩鎭辦法稟經憲台批准現已將木階木平台木馬鞦韆小接梯鞦韆架九層雙杠架天橋並梯繩架各種器具配用大小鐵環飛越杠木活桿跑馬板輕乘馬鞍等項一律購製齊全共需四千二百餘兩現聞袁宮保已批飭照發矣

駐紮保定陸軍第三鎭之九標一營督隊官闞相文君刻奉統制段芝泉觀察札派接充第十一標二營管帶差使現已到差任事云

袁宮保傳諭各鎭略云分甘共苦始能鼓我軍心珍饈異味豈可供諸戎幕本大臣每逢奉命校閱飲食膏秣僚屬僕從均皆自备供給不以絲毫擾人既亦各軍鎭所共聞共見惟値境下車之初並回轅啓節之頃每以爲時倉猝自備不過令該鎭遂有預先備辦者祇此一日之間一飯之細似亦未便峻拒然若山珍海錯羅列滿前未免以有用之金錢作爲無益之供奉茲特明定規章凡本大臣蒞鎭之始暨旋節之時所有飯食供應僅需四小碟八中碗祇許參用鷄鴨魚肉以及園蔬野菜此外燒烤燕菜魚翅海味等項一概不准擅用自本大臣而下菜品件數以次遞減此次通傳後如敢再用禁止物品則從存編事長官之[illegible]無愛惜物力之意更何從有甘苦與共之心本大臣惟有從嚴罰辦以挽頹風如隨從人等有敢挑剔者准令指稟一併嚴究不貸切切此傳

○朱統領准復原職（東三省）　朱統領慶瀾因巡海誤艦美人革職經軍督奏請開復已經外務部核准奉　旨俞允聞者快之

○梟匪拒捕駭聞（廣州）　新撫陳帥到任後即諭飭各營四出巡緝業由總巡查邱桂林軍門緝獲直小必發及由廣福外跨塘等處疊獲各犯解省訊辦至廿七日又據中營水師改練之飛划二十四艘前往樂山巡緝見有大幫梟匪在鎭賭博當由總領哨吳祖培千戎督率弁兵奮勇上前圍而兜拏若輩膽敢開鎗拒捕致有劉哨弁被中一鎗其餘各弁勇尙能奮身上前拏獲匪犯八名並傷匪數人匪等始四散逃竄云

○飛划營勇丁滋事（鎭江）　西門白龍潭時有飛划停泊勇丁往往滋事近有左哨十號勇丁因三月間與鄰近郝阿木之妹調戲不成與郝口角廿六日適該划失去後膛鎗一枝遂誣指阿木用刑敲打甚以鐵籮籮頭兩手用鐵練綁緊再挿官等幾致斃命後經鄰近咸抱不平該船始開往他處

○徵兵滋事（揚州）　日前有請假回籍之徵兵周某在敎場與隆館晚餐强行賒欠彼此爭執遂至用武後經巡警軍將周拘入局中稟請訊辦尙不知若何了結也

學界紀聞

○電請緩遣學生東渡留學（安徽）　邇者練兵處電致皖撫謂頃准駐日欽使咨開以振武學校額數業已充滿而各省文中送者仍絡繹不絕已無位置之可容若回國則往返川資若候出額傳補旅居亦覺不易應即轉咨各省一律緩送等因恩中丞當即札飭學務處轉飭各州縣學堂遵照辦理矣

○駐德欽使請加礦學生學費（京師）　留學德國學生金大敏學礦有年頗有根柢惟限於學費未能親蒞礦山考驗近經駐德欽使蔭大臣電請可否酌量每月加學費五十兩俾速學成回國以備效用云

○議立旗員仕學館（奉天）　軍督擬立旗員仕學館已請多都護趕覓校舍其宗旨在造就旗員之吏才

○稟抽厘捐興學（安徽）　頴有懷甯縣紳士糾合同志創辦全省成達中學一區內容亦頗完備惟開辦伊始經費無從籌著由發起人聯名上稟撫轅請抽鹽河華陽大通等卡厘捐藉補經費之不足未識能否邀准

○地屬屠戶捐資興學（揚州）　江都縣屬之瓜洲鎭地方日前有屠戶樂小波等十二人聯名具稟縣署情願宰豬一口捐錢四百文每年約有七八百千文作爲推廣該鎭開智高等小學及創辦初等小學之用現已經縣主陳小盧大令批准大加獎勵并爲出示保護以爲熱心興學者勸

○招考法政學員（蘇州）　前撫陸中丞奉文籌設法政學堂刊發關防札委仕學館總辦羅中田觀察長務兼充監督曾誌永孝廉懿總辦館屋近已另行賃定修葺完工由觀察稟請新撫陳帥定於閏四月初九初十兩日分場考試凡在省候補無差府州廳縣以及佐貳雜職各員均須赴撫轅報考如年在五十以外者准予免考以示體恤現在定額暫設五十名考取後逐日辰刻到堂酉刻散課概不寄宿在堂各員日供午膳一餐外月給津貼銀八兩刻已札飭報考矣

○議設華婁學務公所第二次稟詞（松江）

呈爲議設華婁學務公所續請立案事竊職等於本年正月十三日稟議設華婁學務公所事經已奉定職與姓氏衔名各一扣通稟督撫學憲暨道府華婁兩縣憲外呈求憲台批示立案等因蒙批查設立學務公所[illegible]一邦學堂主持一邑學務起見非學與紳士不[illegible]此事任自應稟由地方官核准轉稟方能立案該職等所稟[illegible]員是否鄉望素孚[illegible]實心辦事之人仰松江府飭縣查實查明具復[illegible]見憲台鄭重學務之至意惟未批以來迄今已歷三月有餘而公所之影響仍杳乎未有聞見因知非兩縣憲之玩忽學務實因公平[illegible]以來之[illegible]不得不稽延時日徐徐考察以昭鄭重但各邑學務公所已次第成立上憲札催之文已不一而足華婁兩邑雖地處瀕海而風氣之開尙不後於[illegible]近年推廣學堂官立私立紛紛踵起然各自爲政非有公所以聯絡之[illegible]之不足以齊一學科而速進步此職等所以於上年十二月間邀集本城知學紳士發起此議十二月復邀集城鄉紳士妥議辦法簽名贊成者四百餘人復由[illegible]分舉代表於本年正月詳議章程公舉職員運要各憲也職等愚昧無識自知所議未必得當而公學之當設亦所上蒙憲命下拾輿情此心無他有如皦日又竊謂華婁應設學務公所問是一事須舉職員莊不妨更別爲一事爲此不揣冒昧瀆求憲台大人恩賜准設華婁學務公所先行立案一面札飭松江府及華亭婁兩縣將職等所舉各員是否鄉望素孚廉明公正迅即查覆或能附依職等所舉各員照會委任俾得兩邑紳士再行公舉或徑由府縣憲委派素所信爲鄉望素孚研究教育實心辦事之人任之亦無不可職等毫無成見惟冀公所早立事有專責俾得將學務公所應辦各事次第實行以慰眾望實深感戴無任迫切待命之至上呈

雜紀

○西城路政近聞（京師）　西四牌樓至新街口一帶馬路早已竣工近來詳加調查所有妨碍便道之鋪戶門面均已拆讓惟石碑胡同口外天泰軒左近浮棚均係庚子年乘亂侵佔者並未拆讓探其原因實因北邊天德堂世德堂兩藥鋪門面及沖天牌均妨碍便路當開工時曾令拆讓詎該兩鋪係內務府大臣繼祿開設繼執意不肯拆讓而西局總辦又係內務府司員遂不敢再令拆讓因此天泰軒得藉此觀望云

○派員測量遼河（奉天）　湖北工防營畢業學生應大心程棠鈞精於測繪之學現奉帥檄測量遼河水勢深淺爲疏濬行輪地步

○道勝銀行之秘密運動（奉天）　道勝銀行經理人風聞早已到瀋現正秘密運動將來正金道勝必有各不相下之勢此亦商業界之大問題也

○邵伯鎭風潮已平（揚州）　甘泉縣屬之邵伯鎭日前因商人運出之米過多以致米價太昂每石售至四元四五角不等一時貧苦小民紛紛向米行滋擾幾致釀成鉅變當經該鎭紳士竭力勸導一面飛請甘泉縣宋季久大令連夜至邵廣爲勸諭并定出售之米每石不得過四元之價以恤民隱現已平靜如常矣

○濮州匪首正法（山東）　曹州府濮州王宗朋本係前年屯戶滋事案內漏網之犯忽於三月間大張揭帖仍列十一州縣屯長之名詞將辦人丁房屋牲畜等稅斂錢聚衆演戲立會煽惑鄉愚經該州王剌史廣延訪明確稟商曹郡丁太守鑑於十三日密帶府隊往拏竟敢聚衆拒捕旋即擒獲因匪黨羣謀劫取即於當晚正法餘匪潰散十四日曹州鎭張總戎宗本會同丁太守帶隊伍巡歷附近一帶並張貼告示曉諭民心大定現已一律安堵矣

○嚴查小輪載客人數（鎭江）　由鎭江往來內地之小輪暨拖船每多夾帶客人經鎭關稅司酌定載客額數不准逾限多裝以免危險業飭各輪商遵照在案乃近來各輪局載客仍多在本口分裝兩船及駛至內河即併船裝拖實屬有違茲關道現稅司瓜里遲君函商常鎭道陶觀察札飭內地各關卡遇有小輪經過隨時稽査人數稍杜過載多裝之弊以愼重人命云

奏摺

商部奏明德學堂特設高等商業專科准予立案摺

奏爲湘省員紳辦理民立學堂特設高等商業專科呈請奏明立案恭摺仰祈

聖鑒事竊臣部接據湖南京外紳士廣西右江鎭總兵黃忠浩候補五品京堂署外務部左參議曾廣銓刑部員外郎張緝光江南鹽巡道朱恩紱江蘇補用道袁思亮江蘇泰興縣知縣龍璋在籍候補知府陳文瑋候頁知縣周聲洋前廣東補用知縣張式恭直隸邢臺縣知縣羅正鈞三品廕生候選知縣龍紱瑞拔貢歐陽胡元倓等呈稱竊維湖南士敦信義習富[illegible]金形勢實據扼于江之上游交通將握商幹路之中點徒以商力薄弱商情渙離具有利源未能自濬職等深知抵制外商必資學問學問之事非可驟成欲通商尙之學科先具普通之程度再三籌議集志僉同爰於光緖二十九年三月由原任刑部右侍郎龍湛霖創建民立普通學堂一所名曰明德學堂以職胡元倓爲監督初設中學一班學生八十人旋增設二十人癸卯九月附設速成師範科學生一百四十八甲辰三月設附屬小學兩班學生八十人甲辰八月設速成理化及外國語專科學生百二十人歷年經費計六七萬金均由職等自出私財兼集捐欵乙巳二月經升任湖南巡撫端方蒞堂考察每月籌撥官欵七百金先後考選學生三十人派赴日本學習實業此明德學堂歷年辦理之情形也茲值小學卒業升入中學專科卒業應入高等因集同人公議就時勢之所急於明德學堂特設高等商業專科遵照京師實業學堂課程延聘專門教員切實舉辦以普通卒業之學生而施以高等專門之教育成才較易收效必宏並擬附設商業教員養成所以儲將來商業之師資開辦商品陳列館以資觀摩今商界之考察用敢開具事由明定辦法幷迭次擴充情形呈請奏明立案等語臣等竊維富強於今日當以商業爲初基而儲商界之人才尤賴學校以成就是以臣部於光緖三十年奏設京師高等實業學堂以爲提倡商學之根本今該紳黃忠浩等慨集巨貲建設民立學堂三年之久頗著成效茲復特設高等商業專科意在使普通卒業之學生馴致於實用洵屬宗旨純正深堪嘉尙現在各省學堂次第興辦而商業一門尙少專科儻能仿照辦理逐漸擴充洵足以立富强之基合無仰懇 天恩准予立案恭俟 命下之日當由臣部咨明學部備案以興商學而資提倡所有湘紳辦理民立學堂特設高等商業專科呈請立案緣由理合恭摺具奏伏乞 皇太后 皇上聖鑒訓示謹奏

光緖三十二年二月二十二日奉 旨該部知道欽此

商部照會

商部爲照會事光緖三十二年二月二十二日准軍機處片交本日商部奏湘省員紳辦理民立學堂特設高等商業專科一摺奉 旨該部知道欽此傳知欽遵前來除分咨學部湖南巡撫外相應恭錄 諭旨鈔錄原奏照會貴紳等欽遵辦理可也須至照會者 右照會湖南紳士黃忠浩等

商部批

據稟已悉該紳等慨集巨貲創辦民立學堂三年以來成效卓著茲復特設高等商業專科其熱心教育好義急公洵足以開風氣之先殊堪嘉尙所請立案之處業經本部奏蒙 允准欽遵照會在案至於所借官欵所租官地懇請豁免各節亦已據情咨行湖南巡撫核奪辦理矣此批

商部咨湖南巡撫文

爲咨行事案據湖南京外紳士黃忠浩等以民立明德學堂特開高等商業專科呈請奏明立案當經本部奏蒙 允准並恭錄 諭旨抄錄原奏咨行在案查該紳等原稟內又稱明德學堂初係租賃屏房規制不完乙巳十二月由本省善後局官錢局撥借官欵四千金爲建築校舍添置器皿之費本年正月由善後局租給大灣荅廢官地橫直五十餘丈每月租金二十兩爲學生習操之所現因學堂經費純恃捐助籌還官欵月付租金良不易易可否援照日本民立學校國家撥給官欵以爲資助之例懇祈大部咨行湘省巡撫准將所借官欵所租官地豁免籌還以便擴充伏候批示等情本部查該紳等慨集巨貲創設民立學堂三年以來成效卓著茲復特設高等商業專科裁成後進孜孜不倦其苦心熱力洵足以開各省風氣之先所稟借欵租地各節查該學堂常年經費需用浩繁支持非易應請賬豁免俾得以嘉惠士林恢張教育除批示外相應咨行貴撫查照辦理可也須至咨者

來函

曾少卿經收華僑振捐第六次清單

鎭江廣肇公所經募廣潮來商洋一千三百六十十元杭州拒約會馮君暢亭洋二十元宋君翰卿洋十元潘君漢卿俞君子瑞陳君達嚴各洋五元劉君古哉洋四元宋君遠士洋一元共收洋一千四百十元用特登報以揚仁風

振武宗社書記員六十八次報告

崑州瑯琴筋來函設立戒烟振武支社衙名錄後孫闢友譚文卿李醉過童中涵黃楷陳志俊陳子亭樊敦仁湯芷齡葉少珊端木文彝何子華嗣數詩嗣歐陽魏石生孫燕臣金志振呂振乾譚亦樂嗣甫二姚嗣筋嗣甫針姚以仁姚仲臣嗣鳳鎭徐揚華王顯謨諸石倉郭芸蘧張楷庭陳玉亭諸曜何德仁吳佐唐 香港振武宗社暨起人省城馬君李梅新宋坡黃君延光潘宇君春園上海邱君一揚鄧闕黃君覺進佛山任君菁洲祝建陳君秋孫葉君碩卿楊君比山 民立上海中學堂學生潮陽鄭傑通州丁毓芝來函 合肥童東壁來函 東台富安場崔午橋來函

振武宗社書記員六十九次報告

駐漢新安休寧吳佩青來函○江西乾韓盧戈銘猷來函○如皋李堡鎭仲聘臣唐集三吳禹九來函報有同志六人石子青仲壽卿繆琳如彭吉甫仲蔚卿繆福庭○保定府昌明醫學社程昌明來函(後略)江陰趙惟嶽吳兆棟王恩溱汪欽榜來函

商務

匯票 昨日各匯匯票價如左

倫敦電匯二先令十一辨士八之三
現期二先令十一辨士十六之七
四月二先令十一辨士十六之十一
又現四月三先令零八之一
六月三先令零十六之五
四月三先令零四之一
六月三先令零十六之七
法國電匯三法郎七一
現期三法郎七一二之一
四個月三法郎七八
六個月三法郎八〇
德國電匯三馬克〇一二之一
現期三馬克〇二
四個月三馬克〇九
美國電匯金洋七十一元二之一
四個月金洋七十三元二之一
印度電匯羅比二一九四之三
香港電匯七十二兩八之三
日本電匯六十九兩四之一

金銀 昨日進口銀洋計有長江來洋三萬元

出口銀洋計運往蘇州者二十萬元
各銀行進出數祇有滙豐銀行進洋十萬元餘皆不有出入
各銀行拆出銀共六百四十八萬兩
存銀七百九十二萬兩
存洋五百十九萬元
又 存大條銀八十八條
又 南北市錢莊共存銀五十萬兩 洋二百六十萬元
大條銀及杴寳金價如左
大條銀 三十一辨士四之一
現貨赤金 三百三十兩
遠期赤金 三百三十一兩五錢
足赤條金 三百三十七兩
沙金合赤 三百三十九兩

錢市 昨日衣牌及北市錢拆錢價照錄於左

鷹洋 七錢三分三釐七五
本洋 九錢六分

小洋 六錢八分
銀拆 一錢九分
錢拆 七錢三分二
錢找 一千文
英洋元 一百五十三千文
市錢 一百三十四千文
衣牌製錢 一百五十二千文
衣牌大洋 一千一百十文
衣牌對開 足八百五十文 盤五百廿五文
衣牌八開 一百零五文

糧食

滬南糧食市面昨日到埠油荳船計有牛莊船一艘洋河船二艘各號開出牛莊荳油五百件西府元荳五百石靑口荳油五十簍靑口中號荳餅二千片夾倉中號荳餅一千片均係本埠各鋪戶及汕頭厦門所購辦米麥船到埠者計共十四五艘各種米價均甚平定茲皆照錄於左
船牛荳油 每担七兩六錢
棧牛荳油 七兩二錢
船靑荳油 六兩五錢
靑中餅 一兩七錢三分六
夾中餅 一兩九錢零六
船西元荳 每石三兩一錢五分
常幫白元米 五元七角至五元
鎭幫白元米 五角
常幫白米 五元五角至五元
蘇同幫白米 二元三角
松江高白米 六元八角至六元
高洋秈米 六元六角至六元 四元五角
客秈米 元六七角至六元 元三四角
高小麥 五元七角至六元 五元六七角
次小麥 四元二角至四元 三元七八角

絲市 昨日法國六個月期匯票六三仍三百八十法郎合銀百兩

各洋行北買白絲一百七十二担其牌

◉出口土貨

皮毛 昨日洋莊交易如左

泰和洋行買邵月記雲鶴牌頂號七里花經二十包每担價銀六百八十兩
又買邵月記雲鶴牌頭號七里花經二十包每担六百七十兩
又買邵月記雲鶴牌三號七里花經二十包每担六百六十兩
又買邵月記奇獅牌頭號七里花經三十包每担六百五十兩
又買邵月記奇獅牌二號七里花經三十包每担六百四十兩
又買邵月記奇獅牌三號七里花經三十二包每担六百三十兩
又買邵月記媽司牌頭號七里花經二十包每担六百零五兩

披維晏洋行買亳州生山羊皮五十担每担價銀四十二兩七錢五分
又買淡黃牛皮一百四十担每担三十三兩六錢
德泰洋行買亳州生山羊皮六十五担每担四十二兩四錢
與隆洋行買鴨毛小包一百十担每担十兩零三錢

雜貨下 出口雜貨昨日洋商購辦如

永興洋行買鴨蛋白七十担每担價銀八十一兩二錢五分
天祥洋行買四川麝一廿十斤每斤價銀二百八十五兩

花衣

花衣市面久無起色因日處所購之花衣乾燥異常故存儲日久不致缺少斤量中國花衣存至三月間必輕且有霉爛之患是以出口者異常清淡目下各鄉存貨不多通州花衣仍售十八兩火機十七兩六錢本花雜貨十六兩二三錢惟日商及各紗廠仍是少有交易云

◉進口洋貨

棉紗 東洋棉紗連日市面呆滯昨由靑島鄧購去十六支者七八十四其價如下
十六支藍魚 每包九十五兩
十六支立馬 九十二兩二五
十六支福島 九十二兩
十六支三馬 九十一兩
十六支伏龍 九十七兩

昨日東洋來電所開三品紗價如下
西五月份 日洋一百三十一元
西六月份 一百二十八元
西七月份 一百二十七元九角

◉印度棉紗昨日市面平平共由江西幫購去一百包左右茲將各洋行開與紗號轉售者列下
廣昌洋行開出二十支五彩美人三十包每包價銀九十一兩五錢
又開出十二支雙金魚二十包每包七十五兩七錢五分
美大洋行開出十支紅劉海五十包七十二兩五錢

上海華盛總公司二層樓上特設中國工藝實業陳列所廣告

溯來風氣日開工藝迭興新出之仿造洋貨以及我中國本製之土貨花樣翻新名目不一有知某貨之名而未覩某貨之實卒致彼此扞格不通無人過問此誠實業家之一大憾事也僕心竊憂之爰仿照天津等處陳列在上海本總公司二層樓上設立陳列館一所搜取中國各埠名廠工藝並學堂女工土貨所出之品物均一一羅而致之於中任人觀看自午前九點鐘起至晚後九點鐘止逾時不候一以擴閱者之眼界二以慰作者之苦心三以評物類之優劣四以廣商埠之銷路舉而兼備焉且上海爲各埠薈萃之區凡商書集議會局所甲於他省獨於陳列所付之缺如豈不可慨茲本總公司除自備經費任各埠寄來之貨品自行陳列外其有未經本公司所採辦者如仿造家能將所出之貨寄附本總公司陳列所內卽逐件寄申以備陳列藏欲託本總公司代爲發售亦無不可本總公司爲振興實業擴充工藝挽回已失之利權起見萬事務求有關公益不敢稍涉欺僞致負人而負己凡我愛國同胞鑒之諒之 上海英租界中市第二十七號三層樓中國洋房華盛總公司經理員尹鶴林謹白 Z3874

請看 德華施洋行
啓者本行特請名家監製德國各貨今到有各種頭等新式奇樣花色呢絨洋布紗緞男女大小冬夏帽子皮鞋吃食洋酒鏡邊磁器等機各樣甚多不及登報諸秘玉本行 在江西路七號即五馬路轉角 本行主人謹白 Z3876

崔製消痰半夏
○○○○大言欺人○大必降殃○欺世欺世○子孫不昌○民局購辦須由郵局驗照關照
崔氏補山公竭盡心血創製此獨凡所痰證服之靡不應驗入痒積健爲雄日發兌以來名馳中外苦心告世○因只收藥本置不取利故去年由他家寄售以節糜費近恐說觀之徒有賊鬧亂玉之患用特苦心告世凡我崔製半夏○其數上有崔製兩字以少許和入頑痰內立化爲水若遇老年氣促痰嗽猝然痰中等證服之立奏神功者方是盧山面目本主人胞與爲懷情殷濟世不得不特設標記發兌以副愛字惠顧諸君之厚望也此藥治症甚繁功用甚大天下消痰之品寔屬空前絕後出類超羣筆難縷述如服後無功償可退還小盒洋一元二角大盒洋三元二角 寄售處上海大馬路泥城橋南境轉角洋茶樓對門蓉華堂內 Z3877

王振聲編著 學生英語會話
神珍小本定價大洋二角五分
著者從事英文十有餘載茲特以歷年之經驗編成此書以貢獻於我學界全書分兩大類一普通會話一講堂會話後附單字十餘門凡學生應用之語網羅殆盡二十世紀之學生諸君不可不人手一編也 昌明公司發行 Z3879

國民自強戒烟會社各分售處鑒本社丸藥因各埠銷數甚旺連日趕製不及凡欲續寄者務請先期函告以便接續是爲至要 上海丹桂茶園南首總發行所謹白 Z3882

上海四馬路望平街 彪蒙書室
新蒙學及良教種冊 出小學堂改私塾各適書

書名	價
繪圖蒙學識字實在易	兩元
繪圖蒙學求通虛字實在易	七角五分
繪圖蒙學造句實在易	三角五分
繪圖蒙學論說實在易	三角五分
繪圖蒙學修身實在易	三角
繪圖蒙學中國歷史實在易	四角
繪圖蒙學外國歷史實在易	五角
繪圖蒙學中國地理實在易	四角
繪圖蒙學外國地理實在易	三角五分
繪圖蒙學外算實在易	三角
繪圖蒙學習字實在易	三角
繪圖蒙學習實實在易	二角
繪圖蒙學衛生實在易	一角五分
繪圖蒙學格致實在易	一角五分
繪圖蒙學體操實在易	一角五分
繪圖蒙學唱歌實在易	一角五分
繪圖大學新體讀本	二角
繪圖中庸新體讀本	三角
繪圖論語新體讀本	二元
繪圖孟子新體讀本	二元
繪圖孝經新體讀本	二角
初級普通經學讀本	二角
繪圖中外家族史讀本	三角
繪圖便蒙識字課本	八角
繪圖速通虛字法初編	三角二分
繪圖速通虛字法續編	四角五分
繪圖中國白話史	四角
繪圖外國白話史	五角
繪圖中國白話地理	四角
繪圖外國白話地理	三角五分
初等小學論說入門	三角五分
兒童遊戲	八角
繪圖彩印新式百家姓	二角
繪圖彩印白話注解四千字文	二角
繪圖識字入門	下月出版
繪圖彩印白話注解三千字文	六角
最新小學國字教科書	二角五分
繪圖普通新問答	二角四分
繪圖格致啓蒙問答	二角
筆算速成法	二角五分
白馬圖說客談	二角五分
百獸圖說客談	二角五分
圖畫五色方字第一套	二角五分
圖畫五色方字第二套	三角五分
圖畫五色方字第三套	三角
繪圖初級尺牘教科書	三角
毛筆畫入門 下月出版	
最簡明蒙學暗射地圖 下月出版	二角

分發行所 杭州六克巷 蘇州內馬橋 漢口飲馬 北新 新馬路 新街口

新蒙學尺牘教科書出
尺牘一門應用最大世所通行各種大都世俗繁文無關於兒童教育卽近今新出教科書中所編各札雖係典雅可觀終嫌偏而不全殊非課蒙專書因此輯是編體例雖仍其舊立言與常不同初編分上下兩冊上冊對家庭注重德育下冊對社會注重智育童子讀此一過不但筆札易於摸倣而蒙養之根基亦自此立矣每冊售大洋三角續編出(□)上海四馬路望平街彪蒙書室出版發行

第二期白話新民畫報已出
本報第一期出版後購者紛至此固本報之幸抑亦我同胞進步之徵惟草創伊始多未完善茲自第二期起將本報改爲四開大冊字擴放大較前格外鮮明首頁又增繪世界名人肖像照片費仍售洋一角一分以副本館實行改良之意 上海四馬路望平街彪蒙書室內本館謹啓

通濟公客棧縱火圖賠保險銀兩焚斃住客伸冤道批
案關縱火圖賠焚斃五命亟應徹究虛實分別定辦何以延逾五月迄未訊明定讞仰會審委員迅卽傳証研訊錄保結粘發 本月廿五日批 祝嗣豐告白 Z3875
縱火非虛卽行移解按律嚴懲毋稍游移拖累仍將訊辦情形具復察奪保結粘發

領事裁判權問答 出版廣告
我國土人於法律學素不講求故凡遇有交涉案件往往退讓因此喪權失利本社有鑒於此特請關雪先生選法律之最要者編輯一書名曰領事裁判權問答明白曉暢誠法律之指南凡我國民不可不讀書印無多購者宜速洋裝一冊定價大洋三角 發行所上海棋盤街中科學會社 Z3876

小說讀本[illegible]供[illegible]出[illegible]發行所上海棋盤街[illegible]大洋三角五分[illegible]

鴻文書局發行所

新書出版

本局刷印所在上海英大馬路恩慶里五彩石印銅模鉛字鉛板機器各項齊全專印各省官商五彩鐵路花票書籍圖畫碑帖以及各號章程仿單招紙無不精益求精價廉物美如蒙惠顧格外克己 蘇州雁來紅叢報本埠湖南長沙省城南陽街新世界小說社報均係本局承印發行批發從廉 本分局悉照上海價目一律批發 灌文書社出版新書亦歸本局發行批發

最新小學物理讀本 物理一科極難施諸蒙學是書專取切近功用於初學讀之頗增趣味誠啟蒙之善本也每部二冊價洋三角

最新唱歌教科書

春申江之新笑譚 是書摘上海花叢中笑譚語多滑稽意含諷刺於笑林廣記外別樹一幟每冊價洋二角半

歐洲族類源流畧 是書爲新城王方伯樹柟所輯

世界的尤物 扣霍羅歐史而旁及他書頗得能門筆意西史中神品也每部一冊價洋二角 是書摘寫亡國之沈痛尤爲當世之 省近日所譯政治小說此爲第一洋裝一冊價洋二角

上海之維新黨 第一名標界現形記一冊價洋三角

瓊林霏屑 是書採取國朝諸名家文集暨說部等書奇文異事光怪陸離讀之足以滑稽發性靈改良社會正不徒供談話之資料已也每部八冊價洋八角 ○○社會 ○○小說

上海棋盤街鴻文書局發行啟

中國合衆公司賠欵迅速

本號於是月十八日因鄰居失慎致被延害幸早托許伯華兄向合衆公司保有火險元二千兩今蒙如數賠償業已收到規元二千兩正足見該公司誠實可靠爲此登報鳴謝 新北門城脚下合興烟袋棧主人林國德啓

過割聲明

李姓於光緒三十年按到朱妙林祖遺上邑念三保一區二圖章字圩內朱茂山戶第四百二十號平房六間連基地八分餘地一應在內原訂年期因朱到期懇展三個月爲限至限滿又懇期兩個月若仍不贖當照原約將地屋一併過割已過朱仍無力取贖李已仁至義盡即當照約行事將該地屋一併過割印契碍商已定兩無異詞茲特聲明倘有轇轕惟朱是問應與李姓無涉預此周知 李瑞如啓

廣東粵漢鐵路總公司收條已到

前承 諸君由小號所認之廣東粵漢鐵路股四月初一日以前業經寄到請 移玉前來調換用特奉佈 二擺渡天津路同永泰謹啓

葡萄酒之特色

致大宛產葡萄漢代武帝使張騫得其實種釀爲酒味極甘美肇錫嘉名由來久矣呼鈞曰掃愁帚歡伯緣酹醺人闕反齊臣一石學士五斗落帽孟嘉荷鍤伯倫酣眠美人之側濡首壓汁之中倒其接䍦漉以葛巾井底乘船之士蹇邊斑玉之臣越王士卒投醪用命主鴻善辨優劣飲分願良醉之不醒何逸興者無聞前賢嗜痂名數不嗔於茲失傳飲者寂然亞洲大陸此酒沒湮瀛洲謙造輸出萬千飲之者壽而康舒筋活絡適口充腸讚美者譽無雙助學界之聰慧增文明之思想功能衛武衛生最良環球稱欣婦稚爭嘗大有搶盆購備珍藏榴花釀眼晦屆端陽値此佳節淺斟低唱誠其價金兩瓶一洋最廉良酒多舉數餅遠埠郵購原班寄上

上海三馬路同安里對面勸喊大藥房一家總經理

石印大字本數理精蘊出版廣告

此書風行久矣惜坊間苦無大字本殊勞目力茲本局覓得殿板用西法石印字跡既大印訂亦良每部二十四本價洋四元出書無多請速購

○上海棋盤街○廣益書局○樂群書局 ○二馬路文瑞樓書莊 全啓 發售處

日本思特燐戒煙藥出現

啓者現今中政府有官員鴉片之訓令凡吸烟者黜人員禁錮尚未實行而不久勢必舉辦故凡有志之人有識之士莫不皆欲先離苦海急求擺脫免與廢民爲伍無如市上所售戒烟之藥類皆性味剛燥或俾戒於一時終致病於日後莫不慨嘆本行經售日本田中先生所製之思特燐戒烟藥丸其藥之靈驗非可與市上所售之藥同日而語也是藥不拘新癮老癮年久年暫一服是丸即能斷癮一月之後即不思吸烟所奇者此丸藥不但不發癮而且胃氣大佳身體健壯有自此藥出現之後以掃除中國數十年之烟毒爲界唯一之大靈丹本行主人敢爲心善後俾吸烟諸君共登彼岸同享幸福每盒售大洋一元不折不扣每打十二盒售洋十元其服法另詳仿單其藥分金色黃色兩種照單服食立見奇效賤藥已呈商部註冊領有專利商標別人不得假冒凡蒙賜顧認明牌底不致誤此外如有假冒牌號混售者一經察出當稟請本管領事究懲不貸

總發行所在上海英界四馬路三山會館背後山頭路五號 弼臣洋行

分售處 四馬路三萬昌樓下茂生昌烟紙號三馬路石路口榮泰號山西路普德藥房松江俞大順海門泰和鎮海錦生泰

繪圖大學中庸論語孟子便蒙課本全出

是編係按照學部審定演成白話彙列圖樣其學實有與時政相印證者特別註出藉資逐章提綱要言不煩首正文次章旨次字樣放大刷印精潔均特色定價尤廉全部裝訂十六本只取洋二元○另售○大學一本洋一角○中庸二本洋二角○論語六本洋七角○孟子七本洋一元○欲購者請移玉至

上海棋盤街○南京中正街○廣東省江蘇會館○南洋官書局購取可也

上海華盛總公司遷移廣告

各處廠所已出之貨本公司均經採辦完全其貨精美絕倫與來自外洋者無異創設以來僅數月衛蒙 愛國同胞垂相許盛因原設之四馬路胡家宅西首房屋不敷周轉爲特遷移至英租界大馬路中市二百三十七號三層樓中國洋房先行交易謹擇廿七日開張價目從廉不二以副 諸君子惠顧雅意

本公司爲擴充工藝振興實業冀挽回己失之利權起見專售我中國仿造之洋褲錦紋衫褲衛生衫褲羊毛絨衫褲椒地線衫褲西式羅錦紋異式線襪絨襪皮靴皮鞋手巾絲巾操衣操帽洋式綢緞學士衣服一本機泰西綢緞棉紗花露香水肥皂香烟各種布疋斗紋袍料時式鈕扣奇巧玩物並一切有關日用等物凡貨經

商務官報第三期四月廿五日出報

北京總代售處第一書局 北京順治門外工藝官局內 商務官報總發行所 上海總代售處文明書局 漢口總代售處文明書局

招買貨腳 翻造房屋

本莊開張在棋盤街歷有三十餘年久蒙 仕商信服在存落綢緞另星走頭以及上等細毛皮衣夾棉夾紗單衣服等件本莊向每兩七角今則變通各貨於本年月廿一起再打七折限月底爲止翻造房屋待工竣後改製洋裝單衣再行登報 貴客欲購價廉物美之請認明一試方知言之不謬也 上海棋盤街中人和衣莊主人謹識

華英三字經歷史圖說出版

是書係新安曹鐵先所輯逐句加以註釋逐字譯成英文并加圖書足供初級研究歷史之用每部大洋二角 李文忠公奏議二十本定價大洋四元 發行所上海南洋官書局

源盛水火保險有限公司廣告

本公司實備資本二百萬大元由甲辰年開辦經在香港英國政府註冊總局設在香港文咸街今設滬局在英大馬路東首寶豐里口門牌廿七號樓上專做匯票保險意所有匯兌銀兩與及保險意外賠償無不妥當迅速其生水火保險尊悉照章程如蒙 貴客賜顧 至本公司滬局帳房接洽可也

香港總局總司理人吳理卿 滬局司理郭泳中 李休全啓

眞不愧化痔仙丹

崔氏瀨香廬 百試百驗定價每瓶一元惟須由到局取安

余同事十三人患痔瘡者計有六人之多其間輕重不同偶苦於其發必劇凡外管長數寸四圍紅腫淋漓過大便痛苦殊狀筆不能述偶聞友人述及上海新橋南境見香店所製痔瘡化痔仙丹奇驗異常乃印寄洋六元購丹一料止三日後其管連根而落完好如初同事目睹神效爭相購服皆得痊後見其功攀且至今均未復發爲此登報以誌感謝 松江府城順源號徐捷先啓

繪圖上海雜誌

上海四馬路中奇芳對門新開文實書局新出各種書籍零趸躉售以廣招徠外埠函購原局回件認明五彩鐵線石印爲記

上海繁華甲於天下遊覽者每易迷此特將上海城廂內外租界一切各項章程凡申江故事無不詳載並最新上海地圖一幅並上海名園林勝跡妓館戲館 每部價洋[illegible]

新出隨園遊戲奇文 隨園主人晚年所作向未刻本全集所無

五彩繪圖廿四史演義

鏡花水月

尺牘維新

志異

國朝名臣言行錄

改良增補聊齋

各種新書

大同圖書有限公司啓

俠女牌 火車牌 獅牌 鯨魚牌各種紙烟已經出貨 [illegible]

七續的實之保証

過渡社爽靈丸

過渡社善長 鑒前日由信局亟購無靈丸半料並蒙賜鵝郎丸一包試之果然應驗較之市上以嗎啡煙質爲丸者奚啻天壤兄又能化痰順氣兼治百疾誠治世金丹也今由局奉上英洋二元再購一料請開發票並懇賜我鵞郎丸爲禱順此敬請財安諸維愛照不宣 蕪湖源茂號四月廿四安吳步蟾啓 已有三人

過渡社大善長賜鑒連日閱報得讀貴處告白傳單以及各外埠來函具見救世熱心慈航普渡與濟[illegible]

過渡社主人同賀日過渡社萬歲

恍如伐毛洗髓神由此爽健飲食大異尋常眞救世之靈丹扶弱爲強之至寶

過渡社執事先生雅翁院長煉成無靈丸眞富強之良藥公等何不往購之 過渡社熱心濟世[illegible]

南京宋雲飛啓 道安

上海棋盤街怡珍居後弄內第二弄第一石庫門六百三十三號戒煙過渡社原函抄登

綸泰祥葛良綢雲紗批發

本號開設河南路三馬路口在粵購選名目染晒實綢雲紗夏 逕泰西時式疋頭紗緞各等洋廣雜貨門市零剪照批發 紳商賜顧皆稱公道今因夏令在即紗綢上市再當格外克己 招徠而副 諸公惠臨雅意 吳江盛澤鎮蘇月珊拜啓

美華書館專辦學堂儀器廣告

總發行所在上海棋盤街中市 分設漢口黃陂街四官殿上首

英美出版新書○高等算學代數幾何微積三角 致化學新書○英文法地理教科新書 校風琴鼓號○衛生體操器械 尺○各種文具花色甚多不及備載本號另有仿單 以便諸公隨時取閱可也

寰球最新滅鼠奇藥

此藥法國藥士醫生最新發明滅鼠奇品也雖人物誤食無礙歐美各國久經試驗多有證書可考非尋常藥可比現到貨無多欲滅鼠者請速來購每盒三筒大洋一元每筒大洋三角半外埠函購原班回件郵費另加 濟書室○盆湯弄口對街興發街老濟和室○寄售處

昌明公司發行新書

實驗工藝學 一集 二集

最近物理學 肥料教科書

家計簿記學教科書

解

最要日文法表解

最要地文法

實用自治

華慶公司專練兵軍衣學堂操衣洋服

本公司志存維新力圖久遠特集鉅款自建中西各國各區商廠心考察揀選頭等上料選派名廠精製各種頭號洋帽禮服軍服洋服各色洋湖縐各種呢企呢花呢嗶嘰各色新出洋紗線光素法布歷四季便服洋帽刀西式洋號銅鼓馬鞍桑袋水陸旗幟等件中西式門面認明本公司可也 上海華慶公司經理人謹啓

中國所用物件一應俱全自置貨地花紗各色洋湖縐在老北門外棋盤街中西式門面認明本公司可也

科學儀器館發行

普通及專門化學器械 理化學器械 各國標本及模型 博物學製造 體操器械 測量器械 繪圖器械 發明天然及光學各種器械 用器械 身體檢查用器械 動物圖畫 書籍 館所上海四馬路惠福里

新輯中學萬國地誌

開端 疆域 地勢 山川 海岸 各占 氣候 人種 物產 政治 宗教 教育 財政 實業 商業 水利 交通 歷史 沿革 時事 地誌以上各端 有味 俗是書又搜採精緻 鉤圖數百幅凡寒暑邊沙之珍奇動植…

學部審定 大地理問答 第十四版重印

中國近時新政問題之類較他書尤為詳明 洋裝二大冊定價一元五角 上海各書莊均有代售 北京路十八號美華書館發行

價值 演代 勾股 書問

源昌永恆記綢緞莊改良廣告

啟者本號開設數十餘年選貨精良久蒙紗線春綢紗實紗生熟香雲紗等均照批發試方知本號比衆公道誠信無欺也 仕商光顧請至新北門內大街南首本號…

奏辦南洋籌捐彩票第十三會 頭彩肆萬元

頭彩貳萬元 四月十七日在江西會館開彩 又副票四月二十五日開彩 閏四月初十日廿四日開彩

信成銀行招收儲蓄存款

本銀行先在北市自來水橋北堍開辦專代小本經紀之人積存零星款項凡有洋銀滿一元以上數目不拘多少時日不論久暫無論士農工商男女老幼均可存儲生息積少成多由貧致富每戶各給存簿一冊憑簿往來收付本息確實可靠永保無虞刊有詳細章程欲存款生息者請來行取閱可也

中英大藥房經售乃安戒煙藥片不用嗎啡無弊廣告

唐君乃安係前任北洋海軍正西醫官醫名所在煜燿一時而尤精於藥劑一科曾遊歐洲與當代大家討論醫理並調查種種最新配合衛心得頗多擬製就切用諸藥以便國民稍盡醫家之義務本藥房為我同胞深幸焉今唐君第一次發明一種戒烟藥片不用嗎啡性純而功速不特可以斷癮並足以治嗎啡之毒名曰乃安戒烟藥片本藥房近以戒烟方藥爭奇鬥異類以新發明自詡然大都不外乎昔日嗎啡藥片之伎倆利之所在弊即叢生凡有志戒烟者何幸如之茲經唐君獨許本藥房專售服法功用另詳仿單至詭張靈應妄誑神奇此則本藥房所不屑者也 經理人陳銳如謹識

唐醫生創製戒煙藥片解說

自烟禁問題出雖未見實行而烟界中人頗已自能辨別不必信口雌黃作此無意識之評判以伸其實效如何想烟界中人…

唐醫生戒烟藥片之來歷

節錄唐醫生鴉片戕生論

鴉片所含之質 含質十四種

鴉片成癮之原因

鴉片之損害

上海中英大藥房主人謹識

參貝戒煙香片茶葉

鴉片害人婦稚皆知市上戒烟藥皆用嗎啡所以戒而無實濟本號主人有鑒於此是以自製…

售經上海中英大藥房

茂生香皂商務總局覆函

中國最新實驗良藥

固精益腦衛生靈液

骨火真精純鐵酒

療肌化毒膏

中國菓子鹽

瘧疾補腦丸

總發行所 上海大馬路濟壽堂

籌辦湖北籤捐彩票頭彩五萬元閏四月…

本局奉 湖廣總督部堂奏明開辦第五十三會准定期閏四月二十六日在漢口開彩得彩紅票如無本局駐滬總局圖章及長方上海分局小印者一概不付…

餅食批發

糖蓮子

本號自製拋…

牙科 中同

艾羅補腦汁商標

中國總經理在上海中法老藥房 支那二十二行省各藥房均有出售

公信洋行大英香烟

盜船牌 人馬牌

啓者本行運到英國最有名料百廠各種香烟其味甚香甚美清香靈郁並能健胃爽神誠衛生妙品現在六馬路四十五四十六號寶昌祥亦有分售 貴客賜顧定購均可請至本行面議 上海公信洋行白

翡翠紅寶鑲戒隻每八元半金石盤

銀票被攫

四月十三傍晚路過茅廊巷口…

電料出售

本公司專代售發售電燈電鈴電線…

家藏 瞽目必明仙水

感謝崔製半夏

普天下第一等

專售英國貨

新式頂響唱戲機器比戲台上唱更響永遠不壞

專辦各國軍營通需用鼓號筒笙簫弦笛遠近燈鏡得勝樂器

本公司開在上海二十餘年經辦各國極大名廠物件貨俱全洋琴風琴自行琴多至數百種以及軍營需用各項名貨托本公司經理…

仕商賜顧請認明大小機時…